S3

70 anos
de assistência

GESTÃO EM SAÚDE

RELATÓRIO GERENCIAL

AGOSTO/2023

CONTRATO Nº001/2022

Unidade de Pronto Atendimento Eduardo Campos

UPA SOTAVE

S3 Elaine Machado Almeida
Diretor Geral
S3 Gestão em Saúde
UPA SOTAVE

SUMÁRIO

1. Introdução 04

2. Objetivo.....05

3. Resumo Mensal.....06

4. Atividade Assistencial Mensal.....09

4.1.1 Planilha Resumida de Atendimentos Por Especialidade, Procedimentos Realizados, Classificação De Risco 10

4.1.2 Planilha Resumos de Atendimentos Diários, Classificação diária, Óbitos e Remoções diárias 11

4.1.3 Planilha Resumo De Atendimentos Por Procedimentos Diários 13

4.1.4 Planilha Resumo De Remoções De Pacientes Diário 15

4.1.5 Planilha De Atendimento Por Tipo De Resultado 18

4.1.6 Relatório De Atendimentos Por Cid 19

4.1.7 Relatório De Atendimento Por Hora 28

4.1.8 Relatório De Atendimento Por Faixa Etária 29

4.1.9 Planilha Resumos De Óbitos Diário 31

4.1.10 Relatório De Atenção Ao Usuário 52

4.1.11 Relatório de resolução das queixas (ouvidoria).....35

5. Qualidade Da Informação 36

6. Relatório De Atendimento De Referência E Contra Referência 39

7. Campo De Ensino E Serviço 41

8. Faturamento 42

9. Informações Complementares.....45

10. Considerações Finais 46

11. Anexos 47

S3 Elaine Machado Almeida
Diretor Geral
S3 Gestão em Saúde
UPA SOTAVE

INTRODUÇÃO

A S3 Gestão em Saúde, na condição de gestora da Unidade de Pronto Atendimento – UPA Sotave, com o contrato de Gestão nº 001/2022, cujo prazo de vigência iniciou-se em 27 de janeiro de 2022 e a primeira renovação aos 28 de janeiro de 2023, atua desempenhando as melhores práticas de gestão para alcance das metas pactuadas, com foco na garantia do acesso às ações e serviços prestados para produção da saúde, com resolutividade e segurança da assistência ao paciente conforme preconizadas no Sistema Único de Saúde (SUS).

A Unidade de Pronto Atendimento (UPA) tem perfil de atendimento de urgência e emergência em clínica médica e pediatria, regime de observação 24h, além de atendimentos de urgência e emergência em odontologia, diariamente, das 07 às 19 horas. Conta ainda com serviços de apoio diagnóstico como laboratório, radiologia e ECG.

Assim, este documento é o vigésimo Relatório Gerencial do contrato de gestão Nº 001/2022 onde será possível apresentar o desempenho da equipe no período de 01 a 31 de Agosto de 2023, avaliar os fatores, sejam eles de doença ou sociais que influenciaram nos resultados e na execução das metas contratuais quantitativas e qualitativas, bem como outros fatos relevantes ocorridos no período.

S3 Elaine Machado Almeida
Diretor Geral
S3 Gestão em Saúde

2

OBJETIVO

O presente Relatório Gerencial tem como objetivo apresentar as atividades administrativas e operacionais executadas pela gestão no período de 01 a 31 de agosto de 2023, evidenciando as metas qualitativas e quantitativas definidas no âmbito do Contrato de Gestão Nº 001/2022, ratificando o compromisso da S3 Estratégias e Soluções em Saúde com a transparência e qualidade dos serviços prestados.

Elaine Machado Almeida
Diretor Geral
S3 Gestão em Saúde
UPA SOTAVE

RESUMO MENSAL

No seguinte mês, a Unidade de Pronto Atendimento registrou atenção à saúde voltada para atendimento de urgência e emergência, a onde realizou 3.830 atendimentos sendo, destes, 2.991 de Clínica Geral, 528 Pediatria, 307 de odontologia e 4 do serviço Social. 3.841 foram triados pela classificação de risco, sendo 17 classificados como vermelho, 23 como laranja, 749 amarelos, 3.044 verdes, além de 8 classificados como azul e encaminhados para o atendimento social, seguindo o método de Manchester. Percebe-se maior atendimento para verdes, que são os pacientes classificados como pouco urgente, podendo aguardar por até 100 minutos ou ser encaminhado para outros serviços de saúde de referência. Além dos atendimentos, permaneceram em observação na unidade no mês um total de 1.780 pacientes, onde 150 deles foram regulados para outras instituições para continuidade do seu tratamento, sendo maior perfil das regulações para pacientes de clínica médica. 1.434 pacientes tiveram alta após medicação, 190 tiveram alta após procedimento e 6 evoluíram para óbito.

No que diz respeito ao Acolhimento e Classificação de Risco, ressalta-se a predominância aos atendimentos pouco urgentes (verde) totalizando 79,25%, enquanto as urgências (amarelo) ocuparam um percentual de 19,50% e os casos de muito urgente (laranja) 0,60% emergência (vermelho) 0,44% e os casos não urgentes (azul) totalizaram 0,21%.

Em relação aos procedimentos realizados, totalizaram 3.323 procedimentos, com 81,58% para exames de análises clínicas, 15,08% exames de Raio x e eletrocardiograma 3,34%.

No que concerne ao funcionamento da UPA, a mesma possui uma estratégia para manutenção dos pacientes em situação de demanda regulada em espera. Especialmente para esta atenção, na UPA Sotave há a porta aberta para as urgências e emergências, com classificação de risco e três médicos emergencistas, sendo dois clínicos que se distribuem para os atendimentos gerais e reavaliação nas áreas

Elaine Machado Almeida
Diretor Geral

amarela e vermelha e um médico pediatra para as demandas de pediatria, além de atendimentos de urgência com odontólogo, diariamente das 07h às 19h.

Destaca-se que durante todo o período de gestão, a UPA Sotave funcionou com equipe médica e multiprofissional de plantão nos termos do Contrato de Prestação de Serviços nº. 001/2022, dimensionada adequadamente para atender à demanda pactuada nas suas 24h em contrato caso esta buscasse atendimento na unidade de saúde.

É importante ressaltar que o ordenamento da rede de urgência é mantido por esquema e fluxo interno de Regulação, integrado à Central de Regulação Municipal, que operacionaliza a referência e contra referência, através da regulação efetiva.

Destaca-se também dificuldades para transferência de pacientes, devido ao quantitativo de macas disponíveis na unidade, considerando que os hospitais terciários retêm as macas no momento das admissões.

O Modelo de Gestão da UPA Sotave é pautado em gestão por resultados, através de técnicas padronizadas e organizadas em regimentos, normas, rotinas e protocolos para prover condições de operacionalizar a assistência integral por equipe multiprofissional. A assistência qualificada é a base para discussão de caso, doutrinada pela diretriz da integralidade, em conexão com a realidade socioeconômica, cultural e demográfica, através dos seguintes princípios:

- Acolhimento;
- Acessibilidade;
- Qualidade;
- Resolutividade;
- Humanização.

Desta forma, a metodologia de gestão tem duas frentes estratégicas: uma voltada para a assistência à saúde dos usuários aqui denominada de Diretoria Assistencial (gestão da assistência), e a Diretoria Geral, que doutrina a logística de funcionamento para suporte da prestação dos serviços assistenciais.

S3 Elaine Machado Almeida
Diretor Geral
S3 Gestão em Saúde
UPA SOTAVE

A gestão da UPA Sotave prima pelo foco no cuidado ao paciente, concentrando os investimentos nas áreas assistenciais, inclusive na capacitação das equipes e em projetos para fixação da mão de obra especializada. Para aperfeiçoar os investimentos, a gestão administrativa não guarda esforços para compor, bem como capacita e mantém serviços não essenciais para operacionalização da UPA.

No âmbito das metas qualitativas, seguimos desenvolvendo e aprimorando processos, comissões e protocolos vitais à qualidade do serviço ofertado. A equipe gestora atual, em consonância com as metas institucionais, inicia ações para produção de indicadores robustos e funcionais, que reflitam a assistência o mais fidedignamente possível, para que sejam utilizados como base de avaliação do produto da UPA e ferramenta de melhoria.

Elaine Machado Almeida
Diretor Geral
S3 Gestão em Saúde
UPA SOTAVE

4

ATIVIDADE ASSISTENCIAL

A seguir apresentamos planilhas de acompanhamento das atividades assistenciais desenvolvidas na a UPA Sotave em AGOSTO/2023. Sendo as mesmas por ordem:

4.1.1 Planilha Resumida de Atendimentos por especialidade e procedimentos realizados;

4.1.2 Planilha Resumos de Atendimentos diários, Classificação diária, óbitos e remoções diárias;

4.1.3 Planilha Resumo de Atendimentos por procedimentos diários;

4.1.4 Planilha Resumo de Remoções de pacientes diário;

4.1.5 Resumo de Atendimento por tipo de resultado;

4.1.6 Relatório de Atendimentos por CID;

4.1.7 Gráfico de Atendimento por hora;

4.1.8 Relatório de Atendimento por faixa etária;

4.1.9 Planilha Resumos de óbitos diário;

4.1.10 Relatório de Atenção Ao Usuário;

4.1.11 Relatório de Resolução das Queixas (ouvidoria)

S3 Elaine Machado Almeida
Diretor Geral
S3 Gestão em Saúde
UPA SOTAVE

4.1.1 PLANILHA RESUMIDA DE ATENDIMENTOS E PROCEDIMENTOS REALIZADOS

Em análise às planilhas de atendimento, observa-se um total de 3.830 atendimentos no mês de agosto, sendo desta predominância a especialidade de clínica médica 78,09% seguido por pediatria 13,79%. Os atendimentos odontológicos representaram 8,02% do percentual total e os atendimentos realizados pelo serviço social totalizaram 0,10%. Em relação aos procedimentos realizados, totalizaram 3.323 onde 81,58% foram exames de análises clínicas, Raio-X 15,08% e eletrocardiograma 3,34%.

GESTÃO EM SAÚDE

55 81 3479 5611 | 3479 5372
Rua Maracanã, 31 Prazeres
Jaboatão dos Guararapes - PE | CEP: 54340-100
elaine.almeida@s3saude.com.br | www.s3saude.org.br

Relatório de Atividades Assistencial Mensal
UNIDADE DE PRONTO ATENDIMENTO EDUARDO CAMPOS

Referência Mês/Ano: agosto/2023
Responsável: ELAINE MACHADO ALMEIDA
E-mail: ELAINE.ALMEIDA@S3SAUDE.COM.BR

CNES: 7345259
Data: 01/09/2023
Fone: (81) 3479-5611

URGENCIA / EMERGÊNCIA

ESPECIALIDADE	Nº ATENDIMENTO	%
CLÍNICA MÉDICA	2.991	78,09
PEDIATRIA	528	13,79
ODONTOLOGIA	307	8,02
SERVIÇO SOCIAL	4	0,10
TOTAL	3830	100

URGENCIA / EMERGENCIA

PROCEDIMENTO	QUANTIDADE	%
PATOLOGIA CLÍNICA	2711	81,58
RADIODIAGNÓSTICO	501	15,08
ECG	111	3,34
TOTAL	3323	100

ENFERMAGEM

ESPECIALIDADES	EMERGÊNCIA	URGÊNCIA	POUCO URGENTE	ATEND. SOCIAL	TOTAL
TOTAL =	23	749	3.044	8	3824
%	0,60	19,59	79,60	0,21	100

Elaine Machado Almeida
Diretor Geral
S3 Gestão em Saúde
LIRA SOTAVE

4.1.2 PLANILHA RESUMIDA DE ATENDIMENTOS DIÁRIOS, CLASSIFICAÇÃO, ÓBITOS E REMOÇOES DIÁRIAS.

A planilha mencionada tem por finalidade apontar o número total de atendimentos, classificações, óbitos e remoções diárias, onde nota-se que a média de atendimentos diários da especialidade de clínica médica atingiu 78,09% do total de atendimentos da unidade, seguido pela pediatria com 13,79% dos atendimentos diários, odontologia com a média de 8,02% de atendimento diariamente e serviço social com 0,10% do total de atendimentos.

Considerando a classificação de risco critério para estabelecer o grau de prioridade dos pacientes, dentre a demanda que se apresentaram nas emergências, as quais que, embasados em critérios clínicos, devem ter prioridade de atendimento: vermelho: pacientes graves; laranja: muito urgente; amarelo: urgente; verde: pouco urgente; e azul: não urgente. Dentre os 3.841 atendimentos no Acolhimento com Classificação de Risco, foram classificados um total de 8 pacientes como azul, 3.044 como verdes, 749 como amarelos, 23 como laranja e 17 pacientes como vermelho.

Vale ressaltar que, dos 3.841 acolhimentos e classificação realizados no mês de agosto foram efetivados 3.830 atendimentos. A diferença entre o número de classificados e atendimentos se dá por conta de evasão do paciente, que após classificado, principalmente como verde, não aceitam o tempo de espera e evade-se antes mesmo do seu cadastro na recepção.

S3 Elaine Machado Almeida
Diretor Geral
S3 Gestão em Saúde
UPA SOTAVE

GESTÃO EM SAÚDE

55 81 3479 5611 | 3479 5372
Rua Maracanã, 31 Prazeres
Jaboatão dos Guararapes - PE | CEP: 54340-100
elaine.almeida@s3saude.com.br | www.s3saude.org.br

Resumo de Atendimentos por Especialidade

Unidade de Pronto Atendimento: UPA SOTAVE

Mês/Ano: agosto/2023

DIA/SEMANA	01	02	03	04	05	06	07	08	09	10	11	12	13	14	15	16	17	18	19	20	21	22	23	24	25	26	27	28	29	30	31	Total	Méd/dia	%
	Ter	Qua	Qui	Sex	Sáb	Dom	Seg	Ter	Qua	Qui	Sex	Sáb	Dom	Seg	Ter	Qua	Qui	Sex	Sáb	Dom	Seg	Ter	Qua	Qui	Sex	Sáb	Dom	Seg	Ter	Qua	Qui			
ESPECIALIDADES	117	127	115	119	97	92	133	99	142	130	114	106	73	157	125	147	133	129	91	77	146	159	124	144	117	108	93	172	158	133	153	3.830	124	100,00
CLÍNICA GERAL	98	101	85	88	86	74	101	59	111	101	89	98	64	141	100	110	103	94	78	61	101	114	91	113	99	90	81	129	111	103	117	2.991	96	78,09
PEDIATRIA	18	12	15	14	11	18	17	21	17	15	15	8	9	16	10	27	20	20	12	16	28	28	17	18	13	18	12	19	25	15	24	528	17	13,79
ODONTOLOGIA	0	14	14	17	0	0	15	19	14	14	10	0	0	0	15	10	10	15	0	0	17	17	16	13	5	0	0	23	22	15	12	307	10	8,02
ASSISTENTE SOCIAL	1	0	1	0	0	0	0	0	0	0	0	0	0	0	0	0	0	0	1	0	0	0	0	0	0	0	0	1	0	0	0	4	0	0,10
CLASSIFICAÇÃO	117	127	116	120	97	93	133	100	144	131	114	106	73	157	125	147	133	129	91	77	146	160	124	144	118	108	94	172	158	133	154	3.841	124	%
VERMELHO (Emergência)	0	0	1	0	0	1	1	3	0	0	1	1	1	2	0	1	0	1	0	0	0	2	0	0	0	0	0	0	1	1	0	17	1	0,44
LARANJA (Muito urgente)	0	1	1	0	1	0	0	6	5	1	0	0	1	1	0	0	0	0	0	0	0	0	3	0	0	0	2	0	0	1	0	23	1	0,60
AMARELO (Urgente)	10	14	14	27	25	25	27	14	27	23	23	18	15	24	24	28	26	27	15	13	33	33	27	36	35	23	25	36	24	31	27	749	24	19,50
VERDE (Pouco Urgente)	106	112	98	93	71	66	105	77	112	106	90	87	56	130	101	118	107	101	75	64	113	125	94	108	82	85	67	135	133	100	127	3.044	98	79,25
AZUL (Não Urgente)	1	0	2	0	0	1	0	0	0	1	0	0	0	0	0	0	0	0	1	0	0	0	0	0	1	0	0	1	0	0	0	8	0	0,21
ÓBITO	0	0	0	0	0	0	0	1	0	0	0	0	0	1	0	0	1	1	0	0	0	2	0	0	0	0	0	0	0	0	0	6	0	100,00
Dia de Hoje:																																		
REMOÇÕES	7	0	3	11	2	4	5	7	5	7	5	6	5	5	3	5	7	2	3	4	4	6	5	5	6	4	7	7	1	6	3	150	5	100,00

Elaine Machado Almeida
Diretor Geral
S3 Gestão em Saúde
UPA SOTAVE

000012

4.1.3 PLANILHA RESUMIDA DE ATENDIMENTOS POR PROCEDIMENTOS DIÁRIOS

A planilha mencionada tem por finalidade apontar o número total de procedimentos realizados diariamente, incluindo número de medicações realizadas. Vale ressaltar que o valor total é de acordo com a prescrição médica, ou seja, se foi prescrito mais de uma medicação para o mesmo paciente ambas serão totalizadas, enquanto que o número de pacientes medicados se refere ao quantitativo de pacientes medicados na unidade, independente das medicações que foram prescritas.

Elaine Machado Almeida
Diretor Geral
S3 Gestão em Saúde
UPA SOTAVE

GESTÃO EM SAÚDE

55 81 3479 5611 | 3479 5372
Rua Maracanã, 31 Prazeres
Jaboatão dos Guararapes - PE | CEP: 54340-100
elaine.almeida@s3saude.com.br| www.s3saude.org.br

Resumo de Atendimentos por Especialidade

Unidade de Pronto Atendimento: UPA SOTAVE

Mês/Ano: agosto/2023

DIA/SEMANA	01	02	03	04	05	06	07	08	09	10	11	12	13	14	15	16	17	18	19	20	21	22	23	24	25	26	27	28	29	30	31	Total	Méd/dia	%
	Ter	Qua	Qui	Sex	Sáb	Dom	Seg	Ter	Qua	Qui	Sex	Sáb	Dom	Seg	Ter	Qua	Qui	Sex	Sáb	Dom	Seg	Ter	Qua	Qui	Sex	Sáb	Dom	Seg	Ter	Qua	Qui			
OCEDIMENTOS	124	149	178	124	192	142	197	56	123	176	161	153	77	176	161	188	173	180	113	102	220	194	190	148	109	157	116	239	127	148	241	4834	156	100
IOS X	14	14	14	19	22	17	19	6	11	12	19	9	12	26	13	15	15	20	13	12	25	17	17	14	14	21	20	26	17	12	16	501	16	10,36
BORATORIAIS	83	64	100	79	134	89	100	37	84	89	114	77	47	102	85	101	70	98	65	63	121	122	131	47	48	100	63	105	59	91	143	2711	87	56,08
BULIZAÇÃO	0	0	0	0	0	0	1	0	0	0	0	0	0	0	0	0	0	0	0	0	0	0	0	0	0	0	0	0	0	0	0	1	0	0,02
G	4	5	0	3	6	3	4	4	2	2	6	1	1	4	4	1	4	7	6	2	3	5	2	6	5	2	6	5	4	3	1	111	4	2,30
CIENTES MEDICADOS	22	64	64	22	28	31	71	8	23	68	18	63	12	39	57	67	80	51	28	23	71	48	38	79	40	33	22	99	44	41	80	1434	46	29,66
TURA/CURATIVO	1	2	0	1	2	2	2	1	3	5	4	3	5	5	2	4	4	4	1	2	0	2	2	2	2	1	5	4	3	1	1	76	2	1,57
DICAÇÃO	277	233	197	229	269	236	272	239	289	243	274	223	208	379	249	240	247	256	252	220	258	270	264	287	278	310	294	313	270	262	290	8128	262	100,00

Elaine Machado Almeida
Diretor Geral
S3 Gestão em Saúde
UPA SOTAVE

000012

4.1.4 PLANILHA RESUMIDA E GRÁFICO DE REMOÇÕES DE PACIENTE DIÁRIO

No mês de agosto foram realizadas 150 remoções, com o encaminhamento de pacientes para hospitais de referência, sendo estas realizadas para leitos regulados através Central de Leitos do Estado de Pernambuco.

Segue abaixo, planilha e gráfico representativo com os principais destinos para as transferências:

Elaine Machado Almeida
Diretor Geral
S3 Gestão em Saúde
UPA SOTAVE

55 81 3479 56
Rua Marac
Jaboatão dos Guararapes - PE |
elaine.almeida@s3saude.com.br | www

Remoção por Hospital

Unidade de Pronto Atendimento: **UPA SOTAVE**

Mês/Ano: **agosto/2023**

HOSPITAIS	QUANTIDADE	%
TRANSF. P/HOSPITAL DA RESTAURAÇÃO	22	14,67
TRANSF. P/HOSPITAL DOM HELDER	37	24,67
TRANSF. P/HOSPITAL GETULIO VARGAS	10	6,67
TRANSF. P/HOSPITAL MEMORIAL JABOATÃO	7	4,67
TRANSF. P/HOSPITAL JABOATÃO PRAZERES	2	1,33
TRANSF. P/HOSPITAL OTAVIO DE FREITAS	22	14,67
TRANSF. P/HOSPITAL PELÓPIDAS DA SILVEIRA	9	6,00
TRANSF. P/HOSPITAL AGAMENON MAGALHÃES	2	1,33
TRANSF. P/HOSPITAL MARIA LUCINDA	2	1,33
TRANSF. P/HOSPITAL BARÃO DE LUCENA	2	1,33
TRANSF. P/HOSPITAL MIRUEIRA	1	0,67
TRANSF. P/HOSPITAL ALFA	1	0,67
TRANSF. P/HOSPITAL IMIP	4	2,67
TRANSF. P/HOSPITAL EVANGÉLICO	5	3,33
TRANSF. P/HOSPITAL NOSSA SENHORA DE LOURDES	8	5,33
TRANSF. P/HOSPITAL GERAL DE AREIAS	3	2,00
TRANSF. P/HOSPITAL BRITES DE ALBUQUERQUE	8	5,33
TRANSF. P/HOSPITAL CORREIA PICANÇO	2	1,33
TRANSF. P/HOSPITAL AERONÁUTICA	1	0,67
TRANSF. P/HOSPITAL PROCAP	1	0,67
TRANSF. P/HOSPITAL ARMINDO MOURA	1	0,67
TOTAL	**150**	**100,00**

Gráfico de Remoção por Hospital

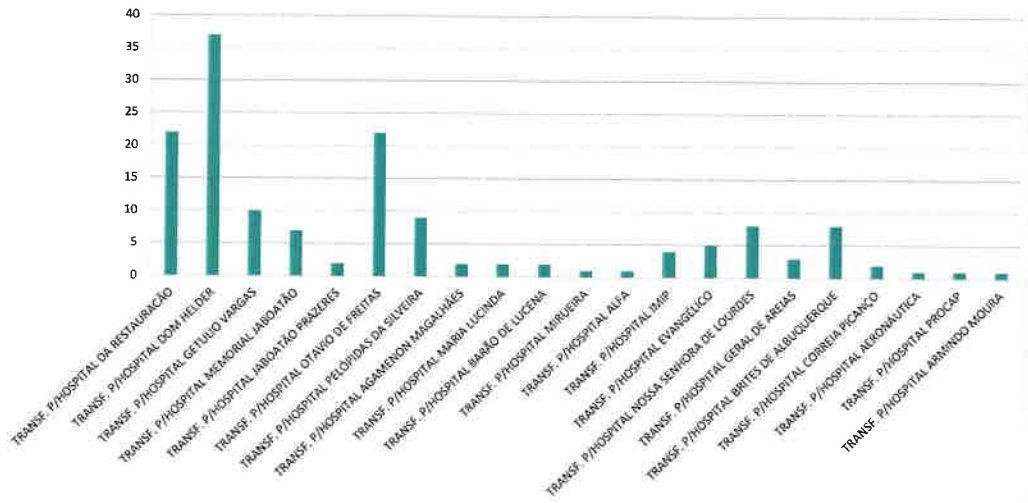

Conforme a análise dos dados acima, vale destacar que as transferências realizadas tiveram como destino hospitais da região metropolitana, destes, os que apresentaram maior representatividade foram Hospital Dom Helder Câmara, Hospital da Restauração e Hospital Otávio de Freitas.

Elaine Machado Almeida
Diretor Geral
S3 Gestão em Saúde
UPA SOTAVE

Elaine Machado Almeida
Diretor Geral
S3 Gestão em Saúde
SOTAVE

55 81 3479 5611 | 3479 5372
Rua Maracanã, 31 Prazeres
Jaboatão dos Guararapes - PE | CEP: 54340-100
elaine.almeida@s3saude.com.br | www.s3saude.org.br

S3 GESTÃO EM SAÚDE

000019

Remoções

Unidade de Pronto Atendimento: UPA SOTAVE

Mês/Ano: agosto/2023

#	ATEND.	DATA	PACIENTE	DESTINO	SENHA CENTRAL DE LEITOS
1	1833021	01/08/2023	E. L. P.	HOSPITAL OTAVIO DE FREITAS	6832943
2	1833067	01/08/2023	C. J. S.	HOSPITAL OTAVIO DE FREITAS	6832917
3	1834189	01/08/2023	Z. M. N.	HOSPITAL DOM HELDER	6833704
4	1835471	01/08/2023	N. H. S. O.	HOSPITAL BRITES DE ALBUQUERQUE	1347520
5	1835475	01/08/2023	Y. B. F. N.	HOSPITAL MARIA LUCINDA	1347609
6	1834611	01/08/2023	N. M. S.	HOSPITAL DOM HELDER	6834085
7	1834639	01/08/2023	J. B. M.	HOSPITAL PELOPIDAS SILVEIRA	6834150
8	1836938	03/08/2023	D. J. S.	HOSPITAL DOM HELDER	6835906
9	1836581	03/08/2023	T. L. M. S.	HOSPITAL BRITES DE ALBUQUERQUE	1349736
10	1836581	03/08/2023	M. G. L. S.	HOSPITAL CORREIA PICANÇO	6836523
11	1837317	04/08/2023	M. F. B. O.	HOSPITAL DA RESTAURAÇÃO	6836133
12	1836918	04/08/2023	V. A. L.	HOSPITAL BARÃO DE LUCENA	1348025
13	1837860	04/08/2023	J. B. S.	HOSPITAL DA RESTAURAÇÃO	6836780
14	1838184	04/08/2023	J. S. G.	HOSPITAL DA RESTAURAÇÃO	6836867
15	1836257	04/08/2023	J. R. M.	HOSPITAL MEMORIAL JABOATÃO	1350110
16	1838278	04/08/2023	M. L. S.	HOSPITAL GETULIO VARGAS	6837242
17	1838555	04/08/2023	L. A. S.	HOSPITAL MEMORIAL JABOATÃO	1350414
18	1838136	04/08/2023	M. M. S. L.	HOSPITAL NOSSA SENHORA DE LOURDES	1350849
19	1838262	04/08/2023	I. H. S.	HOSPITAL ARMINDO MOURA	1350961
20	1839128	04/08/2023	C. M. D. P.	HOSPITAL DOM HELDER	6837859
21	1839219	04/08/2023	V. B. C.	HOSPITAL OTAVIO DE FREITAS	6837933
22	1838269	05/08/2023	R. A. B.	HOSPITAL GERAL DE AREIAS	1351082
23	1838760	05/08/2023	R. P. P.	HOSPITAL DOM HELDER	6837627
24	1839230	06/08/2023	P. B. P.	HOSPITAL DOM HELDER	6838009
25	1839010	06/08/2023	M. M. S. L.	HOSPITAL OTAVIO DE FREITAS	6837863
26	1839626	06/08/2023	E. S. S.	HOSPITAL GETULIO VARGAS	6838704
27	1839853	06/08/2023	M. C. L.	HOSPITAL DOM HELDER	6839007
28	1838903	07/08/2023	E. R. L.	HOSPITAL DOM HELDER	6837710
29	1840494	07/08/2023	A. C. S. M.	HOSPITAL GETULIO VARGAS	6839369
30	1839778	07/08/2023	L. G. R. S.	HOSPITAL MEMORIAL JABOATÃO	1252163
31	1839930	07/08/2023	J. A. M.	HOSPITAL GETULIO VARGAS	6838727
32	1840879	07/08/2023	E. R. L.	HOSPITAL NOSSA SENHORA DE LOURDES	1352140
33	1841368	08/08/2023	C. V. S.	HOSPITAL DOM HELDER	1417561
34	1841098	08/08/2023	E. G. S.	HOSPITAL DA RESTAURAÇÃO	6840008
35	1840451	08/08/2023	J. G. S.	HOSPITAL DOM HELDER	6839649
36	1842062	08/08/2023	J. F. F.	HOSPITAL DA RESTAURAÇÃO	6840506
37	1841559	08/08/2023	M. C. H. S.	HOSPITAL DA RESTAURAÇÃO	6840661
38	1842193	08/08/2023	M. S. S.	HOSPITAL BRITES DE ALBUQUERQUE	1352297
39	1840274	08/08/2023	M. X. L. F.	HOSPITAL DOM HELDER	6839781
40	1841153	09/08/2023	M. F. S.	HOSPITAL DOM HELDER	6840876
41	1842263	09/08/2023	H. M. S.	HOSPITAL NOSSA SENHORA DE LOURDES	1352141
42	1843323	09/08/2023	E. M. D.	HOSPITAL OTAVIO DE FREITAS	6841563
43	1843056	09/08/2023	E. L. C. S.	HOSPITAL BARÃO DE LUCENA	6841611
44	1843173	09/08/2023	C. R. R. S.	HOSPITAL GETULIO VARGAS	6841561
45	1843562	10/08/2023	R. L. B.	HOSPITAL DOM HELDER	6841769
46	1843666	10/08/2023	M. C. M. S.	HOSPITAL DOM HELDER	6841267
47	1843960	10/08/2023	I. L. R. S.	HOSPITAL DOM HELDER	6841925
48	1844143	10/08/2023	A. J. L. S.	HOSPITAL DA RESTAURAÇÃO	6842178
49	1843504	10/08/2023	V. L. S.	HOSPITAL JABOATÃO PRAZERES	1353248
50	1842548	10/08/2023	M. I. F.	HOSPITAL NOSSA SENHORA DE LOURDES	1352926
51	1843413	10/08/2023	R. M. A.	HOSPITAL OTAVIO DE FREITAS	6842087
52	1844648	11/08/2023	A. C. S.	HOSPITAL OTAVIO DE FREITAS	6842785
53	1845432	11/08/2023	R. J. A. L.	HOSPITAL DA RESTAURAÇÃO	6843291
54	1845338	11/08/2023	I. S. S.	HOSPITAL DA RESTAURAÇÃO	6843154
55	1845613	11/08/2023	P. H. L. P.	HOSPITAL OTAVIO DE FREITAS	6843429
56	1845008	11/08/2023	M. C. L.	HOSPITAL BRITES DE ALBUQUERQUE	1354013
57	1845167	12/08/2023	J. V. L.	HOSPITAL PELOPIDAS SILVEIRA	6843223
58	1845486	12/08/2023	S. J. C.	HOSPITAL DOM HELDER	6843683
59	1845953	12/08/2023	R. G. S.	HOSPITAL GETULIO VARGAS	6841267
60	1844556	12/08/2023	R. V. S. E.	HOSPITAL OTAVIO DE FREITAS	6843326
61	1845009	12/08/2023	T. A. B. F.	HOSPITAL OTAVIO DE FREITAS	6843451
62	1845675	12/08/2023	T. S. S. S.	HOSPITAL CORREIA PICANÇO	6843929
63	1845342	13/08/2023	M. L. S.	HOSPITAL DOM HELDER	6843118
64	1846422	13/08/2023	M. A. S. P.	HOSPITAL DA RESTAURAÇÃO	6844259
65	1846597	13/08/2023	J. A. O. C.	HOSPITAL MEMORIAL JABOATÃO	1355995
67	1847023	13/08/2023	R. L.	HOSPITAL DOM HELDER	6844884
68	1846597	14/08/2023	J. A. O.	HOSPITAL DA MIRUEIRA	1357072
69	1847013	14/08/2023	A. K. C. L.	HOSPITAL BRITES DE ALBUQUERQUE	1356668
70	1848064	14/08/2023	L. M. S. S.	HOSPITAL DA RESTAURAÇÃO	6845668
71	1848119	14/08/2023	J. C. S.	HOSPITAL NOSSA SENHORA DE LOURDES	1356247
72	1848108	14/08/2023	A. I. S.	HOSPITAL NOSSA SENHORA DE LOURDES	1355282
73	1847100	15/08/2023	I. J. F.	HOSPITAL OTAVIO DE FREITAS	6845919
74	1847911	15/08/2023	D. M. F.	HOSPITAL DOM HELDER	6845851
75	1848657	15/08/2023	A. A. S.	HOSPITAL PELOPIDAS SILVEIRA	6846516

Elaine Machado Almeida
Diretor Geral
Gestão em Saúde

76	1848574	16/08/2023	S. C. S. B.	HOSPITAL BRITES DE ALBUQUERQUE	1357479
77	1848371	16/08/2023	L. O. P. S.	HOSPITAL JABOATÃO PRAZERES	1356871
78	1849433	16/08/2023	J. A. S.	HOSPITAL DOM HELDER	6846936
79	1850020	16/08/2023	N. A. S.	HOSPITAL DA RESTAURAÇÃO	6847415
80	1849626	16/08/2023	R. F. C.	HOSPITAL PELOPIDAS SILVEIRA	6847108
81	1847118	17/08/2023	R. J. S.	HOSPITAL NOSSA SENHORA DE LOURDES	1356501
82	1876108	17/08/2023	J. B. M.	HOSPITAL BRITES DE ALBUQUERQUE	1359093
83	1850491	17/08/2023	P. H. N. S.	HOSPITAL DA RESTAURAÇÃO	6847767
84	1850215	17/08/2023	D. D. F.	HOSPITAL DO IMIP	6847663
85	1850252	17/08/2023	R. S. B.	HOSPITAL MEMORIAL JABOATÃO	1358714
86	1850639	17/08/2023	J. T.	HOSPITAL DOM HELDER	6848293
87	1850420	17/08/2023	M. J. A. S.	HOSPITAL OTAVIO DE FREITAS	6848347
88	1850715	18/08/2023	F. R. S.	HOSPITAL MEMORIAL JABOATÃO	2859954
89	1851254	18/08/2023	M. L. S.	HOSPITAL DOM HELDER	6849016
90	1852429	19/08/2023	E. B. G. O.	HOSPITAL DA RESTAURAÇÃO	6849673
91	1852359	19/08/2023	M. E. F. S.	HOSPITAL GERAL DE AREIAS	1360553
92	1851403	19/08/2023	J. S. S.	HOSPITAL OTAVIO DE FREITAS	6844355
93	1852582	20/08/2023	M. C. S. A.	HOSPITAL DO IMIP	6850242
94	1852526	20/08/2023	M. C. V.	HOSPITAL DOM HELDER	6850031
95	1852037	20/08/2023	J. V. G. S.	HOSPITAL DA RESTAURAÇÃO	6849526
96	1852944	20/08/2023	E. S. A.	HOSPITAL DA RESTAURAÇÃO	6850272
97	1853441	21/08/2023	E. P. S.	HOSPITAL DOM HELDER	6850904
98	1853414	21/08/2023	M. C. S.	HOSPITAL DOM HELDER	6850884
99	1853768	21/08/2023	J. A. A.	HOSPITAL DA RESTAURAÇÃO	6851086
100	1853748	21/08/2023	A. M. S.	HOSPITAL DOM HELDER	6851301
101	1854740	22/08/2023	M. L. S.	HOSPITAL AGAMENON MAGALHÃES	6851926
102	1854430	22/08/2023	D. R. M. S.	HOSPITAL OTAVIO DE FREITAS	6851881
103	1855118	22/08/2023	H. G. B. S.	HOSPITAL DA RESTAURAÇÃO	6852114
104	1854873	22/08/2023	E. R. L.	HOSPITAL OTAVIO DE FREITAS	6852340
105	1855836	22/08/2023	L. G. N.	HOSPITAL DA RESTAURAÇÃO	6852403
106	1855233	22/08/2023	R. F. S.	HOSPITAL PELOPIDAS SILVEIRA	6852397
107	1856190	23/08/2023	A. S.	HOSPITAL GETULIO VARGAS	6852695
108	1854976	23/08/2023	J. G. G. S.	HOSPITAL MARIA LUCINDA	S/SENHA
109	1856535	23/08/2023	M. J. S.	HOSPITAL AGAMENON MAGALHÃES	6852935
110	1855911	23/08/2023	T. A. F. N.	HOSPITAL EVANGÉLICO	1363499
111	1856377	23/08/2023	N. L. S.	HOSPITAL DOM HELDER	6853298
112	1855923	24/08/2023	M. J. S. M. P.	HOSPITAL DOM HELDER	6852696
113	1856973	24/08/2023	J. V. L.	HOSPITAL NOSSA SENHORA DE LOURDES	1362952
114	1856817	24/08/2023	M. J. S. M. P.	HOSPITAL DOM HELDER	6853336
115	1857615	24/08/2023	Z. M. S.	HOSPITAL OTAVIO DE FREITAS	6853822
116	1857949	24/08/2023	R. V. F. C.	HOSPITAL DA RESTAURAÇÃO	6854007
117	1857329	25/08/2023	E. F. S.	HOSPITAL DOM HELDER	6853820
118	1855911	25/08/2023	T. A. F. N.	HOSPITAL EVANGÉLICO	1363499
119	1856288	25/08/2023	C. G. N. C.	HOSPITAL OTAVIO DE FREITAS	6853715
120	1857170	25/08/2023	M. A. S. A.	HOSPITAL PELOPIDAS SILVEIRA	6853452
121	1855873	25/08/2023	A. C. S.	HOSPITAL PELOPIDAS SILVEIRA	6852586
122	1858103	25/08/2023	A. F. S.	HOSPITAL EVANGÉLICO	1363624
123	1859103	26/08/2023	M. J. A. F.	HOSPITAL PELOPIDAS SILVEIRA	6854987
124	1858429	26/08/2023	V. P. S. F.	HOSPITAL DOM HELDER	6854859
125	1858368	27/08/2023	R. M. C.	HOSPITAL DOM HELDER	6854859
126	1859113	26/08/2023	R. C. S.	HOSPITAL MEMORIAL JABOATÃO	1365388
127	1859890	26/08/2023	R. G. A.	HOSPITAL DO IMIP	685584
128	1859950	27/08/2023	A. S. S. F.	HOSPITAL DOM HELDER	6850002
129	1860000	27/08/2023	R. C. S.	HOSPITAL ALFA	1365388
130	1859858	27/08/2023	T. R. D. S.	HOSPITAL DA AERONÁUTICA	6855877
131	1860336	27/08/2023	R. M. L.	HOSPITAL OTAVIO DE FREITAS	6856203
132	1859858	27/08/2023	T. R. D. S.	HOSPITAL GERAL DE AREIAS	1366139
133	1860614	27/08/2023	M. D. A.	HOSPITAL DOM HELDER	6859530
134	1860013	28/08/2023	L. S. S.	HOSPITAL GETULIO VARGAS	6856045
135	1860614	28/08/2023	M. D. A.	HOSPITAL PELOPIDAS SILVEIRA	6856654
136	1859890	28/08/2023	R. G. A.	HOSPITAL OTAVIO DE FREITAS	6855880
137	1860899	28/08/2023	A. P. A.	HOSPITAL EVANGÉLICO	1365361
138	1860895	28/08/2023	A. S. B.	HOSPITAL EVANGÉLICO	1365364
139	1861624	28/08/2023	D. S. O.	HOSPITAL GETULIO VARGAS	6857222
140	1862073	28/08/2023	D. F. S.	HOSPITAL DA RESTAURAÇÃO	6857583
141	1860892	29/08/2023	G. J. S.	HOSPITAL OTAVIO DE FREITAS	6857330
142	1862967	30/08/2023	S. B. S.	HOSPITAL DOM HELDER	6858521
143	1863098	30/08/2023	D. V. J. S.	HOSPITAL BRITES DE ALBUQUERQUE	1367771

Vale ressaltar que consta apenas 1 (um) pacientes transferidos sem senha, que deveria ser emitida através da Central de leitos do Estado de Pernambuco, contudo, estes foram encaminhados após contato direto entre médicos, considerando o grau de severidade/urgência.

Elaine Machado Almeida
Diretor Geral
S3 Gestão em Saúde

4.1.5 PLANILHA DE ATENDIMENTO POR TIPO DE RESULTADO

Através das informações contidas na planilha de resumo de atendimentos por tipo de resultado, avalia-se que a maior parte dos pacientes atendidos receberam alta após serem medicados: 47,19%, cerca de 22,51% receberam alta após consulta, enquanto 5,07% dos pacientes atendidos foram transferidos para hospitais de referência na região metropolitana do Recife, conforme observado na análise do gráfico de transferências. o índice de evasão no mês de agosto foi de 6,55%. Esforços vem sendo empreendidos na busca por resultados superiores ao alcançado.

GESTÃO EM SAÚDE

55 81 3479 5611 | 3479 5372
Rua Maracanã, 31 Prazeres
Jaboatão dos Guararapes - PE | CEP: 54340-100
elaine.almeida@s3saude.com.br | www.s3saude.org.br

Resumo de Atendimentos por Tipo de Resultado
Unidade de Pronto Atendimento: UPA SOTAVE

Mês/Ano: agosto/2023

Tipo de Resultado	Quantidade	%
ALTA APÓS CONSULTA	684	22,51
ALTA APÓS MEDICAÇÃO	1434	47,19
ALTA APÓS PROCEDIMENTO	190	6,25
ALTA ADMINISTRATIVA	372	12,24
ALTA DA ASSISTENTE SOCIAL	4	0,13
EVADIU-SE SEM ATENDIMENTO	154	5,07
EVADIU-SE APÓS PRIMEIRO ATENDIMENTO	45	1,48
ÓBITO	6	0,20
TERMO DE RESPONSABILIDADE	0	0,00
TRANSFERIDO PARA OUTRA UNIDADE HOSPITALAR	150	4,94
TOTAL	**3039**	**100**

Elaine Machado Almeida
Diretor Geral
S3 Gestão em Saúde
UPA SOTAVE

4.1.6 RELATÓRIO DE ATENDIMENTO POR CID

Conforme já evidenciado na Planilha resumida de classificação de risco, em que observa-se elevado número de pacientes classificados como verde (pouca urgência), a tabela abaixo, estratificada por CID, permite melhor compreensão do perfil de paciente que busca atendimento na UPA Sotave.

Elaine Machado Almeida
Diretor Geral
ão em Saúde

UPA SOTAVE
SOULMV - Sistema de Gerenciamento de Internação
Quantitativo de Pacientes por Cid

Emitido por: CLELIOTS
Em: 05/09/2023 16:40

Período de 01/08/2023 a 31/08/2023 - Cid:Todos - Tipo do Atendimento: Todos
Convenio: Todos

Cid		Permanencia Média	Total	% Total	% Acumulado
B349	INFECC VIRAL NE	0	309	10,18 %	10,18 %
M545	DOR LOMBAR BAIXA	0	206	6,79 %	16,97 %
A09	DIARREIA E GASTROENTERITE ORIG INFECC PRESUM	0	184	6,06 %	23,04 %
R51	CEFALEIA	0	108	3,56 %	26,60 %
M796	DOR EM MEMBRO	0	92	3,03 %	29,63 %
R520	DOR AGUDA	0	86	2,83 %	32,47 %
R101	DOR LOCALIZADA NO ABDOME SUPER	0	83	2,74 %	35,20 %
I10	HIPERTENSAO ESSENCIAL	1	82	2,70 %	37,90 %
N390	INFECC DO TRATO URINARIO DE LOCALIZ NE	0	74	2,44 %	40,34 %
R11	NAUSEA E VOMITOS	0	60	1,98 %	42,32 %
K081	PERDA DENT DEV ACID EXTR DOENC PERIODONT LO	0	50	1,65 %	43,97 %
J069	INFECC AGUDA DAS VIAS AEREAS SUPER NE	0	49	1,62 %	45,58 %
K529	GASTROENTERITE E COLITE NAO-INFECC NE	0	49	1,62 %	47,20 %
R074	DOR TORACICA NE	1	46	1,52 %	48,71 %
J459	ASMA NE	1	46	1,52 %	50,23 %
T784	ALERGIA NE	0	45	1,48 %	51,71 %
R103	DOR LOCALIZADA EM OUTR PARTES ABDOME INFER	0	43	1,42 %	53,13 %
J039	AMIGDALITE AGUDA NE	0	43	1,42 %	54,55 %
M255	DOR ARTICULAR	0	39	1,29 %	55,83 %
R739	HIPERGLICEMIA NE	1	35	1,15 %	56,99 %
R05	TOSSE	0	34	1,12 %	58,11 %
F411	ANSIEDADE GENERALIZADA	0	33	1,09 %	59,20 %
R53	MAL ESTAR FADIGA	1	32	1,05 %	60,25 %
K30	DISPEPSIA	0	31	1,02 %	61,27 %
R060	DISPNEIA	1	31	1,02 %	62,29 %
R42	TONTURA E INSTABILIDADE	0	28	0,92 %	63,22 %
K528	OUTR GASTROENTERITES E COLITES ESPEC NAO-INF	0	25	0,82 %	64,04 %
M542	CERVICALGIA	2	25	0,82 %	64,86 %
K021	CARIES DA DENTINA	0	25	0,82 %	65,69 %
R509	FEBRE NE	0	24	0,79 %	66,48 %
M549	DORSALGIA NE	1	22	0,73 %	67,21 %
J029	FARINGITE AGUDA NE	0	21	0,69 %	67,90 %
K083	RAIZ DENTARIA RETIDA	0	21	0,69 %	68,59 %
K040	PULPITE	0	21	0,69 %	69,28 %
G430	ENXAQUECA S/AURA	0	20	0,66 %	69,94 %
J00	NASOFARINGITE AGUDA	0	19	0,63 %	70,57 %
R104	OUTR DORES ABDOMINAIS E AS NE	0	18	0,59 %	71,16 %
J030	AMIGDALITE ESTREPTOCOCICA	0	18	0,59 %	71,75 %
G439	ENXAQUECA S/ESPECIFICACAO	0	17	0,56 %	72,31 %
A46	ERISIPELA	1	16	0,53 %	72,84 %
K590	CONSTIPACAO	0	16	0,53 %	73,37 %
N23	COLICA NEFRETICA NE	1	16	0,53 %	73,90 %
K047	ABSCESSO PERIAPICAL S/FISTULA	0	15	0,49 %	74,39 %
L024	ABSCESSO CUTANEO FURUNCULO E ANTRAZ MEMBR	0	15	0,49 %	74,88 %
N200	CALCULOSE DO RIM	0	14	0,46 %	75,35 %
Z480	CUIDADOS A CURATIVOS E SUTURAS CIRURGICAS	0	14	0,46 %	75,81 %

Elaine Machado Almeida
Diretor Geral
S3 Gestão em Saúde
UPA SOTAVE

UPA SOTAVE
SOULMV - Sistema de Gerenciamento de Internação
Quantitativo de Pacientes por Cid

Emitido por: CLELIOTS
Em: 05/09/2023 16:40

Período de 01/08/2023 a 31/08/2023 - Cid:Todos - Tipo do Atendimento: Todos
Convenio: Todos

Cid		Permanencia Média	Total	% Total	% Acumulado
J180	BRONCOPNEUMONIA NE	2	13	0,43 %	76,24 %
N946	DISMENORREIA NE	0	13	0,43 %	76,66 %
J020	FARINGITE ESTREPTOCOCICA	0	12	0,40 %	77,06 %
S025	FRAT DE DENTES	0	12	0,40 %	77,46 %
R073	OUTR DOR TORACICA	1	10	0,33 %	77,79 %
R071	DOR TORACICA AO RESPIRAR	0	10	0,33 %	78,11 %
H920	OTALGIA	0	10	0,33 %	78,44 %
S099	TRAUM NE DA CABECA	0	9	0,30 %	78,74 %
L029	ABSCESSO CUTANEO FURUNCULO E ANTRAZ LOC NE	0	9	0,30 %	79,04 %
L080	PIODERMITE	0	9	0,30 %	79,33 %
N300	CISTITE AGUDA	0	9	0,30 %	79,63 %
L028	ABSCESSO CUTANEO FURUNCULO E ANTRAZ OUTR L	0	8	0,26 %	79,89 %
K041	NECROSE DA POLPA	0	8	0,26 %	80,16 %
Z532	PROCED N REALIZ DEV DEC PAC OUTR RAZOES E NE	0	8	0,26 %	80,42 %
B86	ESCABIOSE	0	8	0,26 %	80,69 %
R529	DOR NE	0	8	0,26 %	80,95 %
H609	OTITE EXTERNA NE	1	8	0,26 %	81,21 %
J304	RINITE ALERGICA NE	0	8	0,26 %	81,48 %
L089	INFECC LOCALIZ PELE E DO TEC SUBCUTANEO NE	1	7	0,23 %	81,71 %
M791	MIALGIA	0	7	0,23 %	81,94 %
R300	DISURIA	1	7	0,23 %	82,17 %
S817	FERIM MULT DA PERNA	1	7	0,23 %	82,40 %
R600	EDEMA LOCALIZADO	0	7	0,23 %	82,63 %
S610	FERIM DE DEDOS S/LESAO DA UNHA	0	7	0,23 %	82,86 %
L299	PRURIDO NE	0	7	0,23 %	83,09 %
R568	OUTR CONVULSOES E AS NE	2	7	0,23 %	83,32 %
F419	TRANST ANSIOSO NE	0	7	0,23 %	83,55 %
C099	AMIGDALA NE	0	6	0,20 %	83,75 %
J189	PNEUMONIA NE	1	6	0,20 %	83,95 %
S913	FERIM DE OUTR PARTES DO PE	0	6	0,20 %	84,15 %
K046	ABSCESSO PERIAPICAL C/FISTULA	0	6	0,20 %	84,34 %
D649	ANEMIA NE	0	6	0,20 %	84,54 %
B029	HERPES ZOSTER S/COMPLIC	0	6	0,20 %	84,74 %
L010	IMPETIGO	0	6	0,20 %	84,94 %
H811	VERTIGEM PAROXISTICA BENIGNA	5	6	0,20 %	85,14 %
K808	OUTR COLELITIASES	1	5	0,16 %	85,30 %
K409	HERNIA INGUINAL UNILAT NE S/OBSTR GANGRENA	0	5	0,16 %	85,46 %
L088	OUTR INFECC LOCAL ESPEC PELE TEC SUBCUTANEO	3	5	0,16 %	85,63 %
N399	TRANST NE DO APARELHO URINARIO	1	5	0,16 %	85,79 %
Z538	PROCED NAO REALIZADO P/OUTR RAZOES	0	5	0,16 %	85,96 %
J019	SINUSITE AGUDA NE	0	5	0,16 %	86,12 %
J22	INFECC AGUDAS NE DAS VIAS AEREAS INFER	2	5	0,16 %	86,29 %
G442	CEFALEIA TENSIONAL	0	5	0,16 %	86,45 %
R400	SONOLENCIA	1	5	0,16 %	86,62 %
D049	PELE NE	0	4	0,13 %	86,75 %
A90	DENGUE	0	4	0,13 %	86,88 %

Elaine Machado Almeida
Diretor Geral
S3 Gestão em Saúde
UPA SOTAVE

Período de 01/08/2023 a 31/08/2023 - Cid:Todos - Tipo do Atendimento: Todos
Convenio: Todos

Cid		Permanencia Média	Total	% Total	% Acumulado
K029	CARIE DENTARIA SOE	0	4	0,13 %	87,01 %
E162	HIPOGLICEMIA NE	1	4	0,13 %	87,15 %
K591	DIARREIA FUNCIONAL	0	4	0,13 %	87,28 %
K088	OUTR TRANST ESPEC DENTES ESTRUT SUSTENTACA	0	4	0,13 %	87,41 %
M958	OUTR DEFORM ADQUIR ESPEC SIST OSTEOMUSCULA	1	4	0,13 %	87,54 %
R040	EPISTAXIS	1	4	0,13 %	87,67 %
S611	FERIM DE DEDOS C/LESAO DA UNHA	1	4	0,13 %	87,80 %
K053	PERIODONTITE CRONICA	0	4	0,13 %	87,94 %
R202	PARESTESIAS CUTANEAS	0	4	0,13 %	88,07 %
R55	SINCOPE E COLAPSO	0	4	0,13 %	88,20 %
H659	OTITE MEDIA NAO-SUPURATIVA NE	0	4	0,13 %	88,33 %
Z750	FALTA DISPONIB SERVICOS MEDICOS NO DOMICILIO	0	4	0,13 %	88,46 %
R070	DOR DE GARGANTA	0	4	0,13 %	88,60 %
S819	FERIM DA PERNA PARTE NE	0	4	0,13 %	88,73 %
M548	OUTR DORSALGIA	1	4	0,13 %	88,86 %
S818	FERIM DE OUTR PARTES DA PERNA	0	4	0,13 %	88,99 %
K219	DOENC DE REFLUXO GASTROESOFAGICO S/ESOFAGI	0	4	0,13 %	89,12 %
I119	DOENC CARDIACA HIPERTENSIVA S/INSUF CARDIACA	0	3	0,10 %	89,22 %
S018	FERIM NA CABECA DE OUTR LOCALIZ	0	3	0,10 %	89,32 %
K297	GASTRITE NE	0	3	0,10 %	89,42 %
K022	CARIE DO CEMENTO	0	3	0,10 %	89,52 %
J210	BRONQUIOLITE AGUDA DEV VIRUS SINCICIAL RESP	0	3	0,10 %	89,62 %
T141	FERIM DE REGIAO NE DO CORPO	0	3	0,10 %	89,72 %
R18	ASCITE	4	3	0,10 %	89,82 %
I00	FEBRE REUMATICA S/MENCAO DE COMPR DO CORAC	0	3	0,10 %	89,91 %
I469	PARADA CARDIACA NE	2	3	0,10 %	90,01 %
S098	OUTR TRAUM ESPEC DA CABECA	0	3	0,10 %	90,11 %
B80	OXIURIASE	0	3	0,10 %	90,21 %
K010	DENTES INCLUSOS	0	3	0,10 %	90,31 %
A929	FEBRE VIRAL TRANSM P/MOSQUITOS NE	0	3	0,10 %	90,41 %
Z001	EXAME DE ROTINA DE SAUDE DA CRIANCA	0	3	0,10 %	90,51 %
S618	FERIM DE OUTR PARTES DO PUNHO E DA MAO	0	3	0,10 %	90,61 %
K928	OUTR DOENC ESPEC DO APARELHO DIGESTIVO	1	3	0,10 %	90,71 %
J159	PNEUMONIA BACTER NE	0	3	0,10 %	90,80 %
I64	ACID VASC CEREBR NE COMO HEMORRAG ISQUEMIC	2	3	0,10 %	90,90 %
S810	FERIM DO JOELHO	0	3	0,10 %	91,00 %
S681	AMPUT TRAUM DE UM OUTR DEDO APENAS	4	3	0,10 %	91,10 %
L030	CELULITE DE DEDOS DAS MAOS E DOS PES	0	3	0,10 %	91,20 %
L500	URTICARIA ALERGICA	1	3	0,10 %	91,30 %
K920	HEMATEMESE	1	2	0,07 %	91,36 %
Y845	COLOCACAO DE SONDA GASTRICA OU DUODENAL	0	2	0,07 %	91,43 %
H109	CONJUNTIVITE NE	0	2	0,07 %	91,50 %
B309	CONJUNTIVITE VIRAL NE	0	2	0,07 %	91,56 %
B009	INFECC NE DEV VIRUS DO HERPES	0	2	0,07 %	91,63 %
K031	ABRASAO DENTARIA	0	2	0,07 %	91,69 %
L509	URTICARIA NE	0	2	0,07 %	91,76 %

Eleine Machado Almeida
Diretor Geral
S3 Gestão em Saúde
UPA SOTAVE

Diogo Machado Almeida
Diretor Geral
SS Gestão em Saúde
UPA SOTAVE

Período de 01/08/2023 a 31/08/2023 - Cid:Todos - Tipo do Atendimento: Todos
Convenio: Todos

Cid		Permanencia Média	Total	% Total	% Acumulado
L539	AFECCOES ERITEMATOSAS NE	0	2	0,07 %	91,83 %
L508	OUTR URTICARIAS	0	2	0,07 %	91,89 %
S015	FERIM DO LABIO E DA CAVIDADE ORAL	1	2	0,07 %	91,96 %
Y871	SEQUELAS DE UMA AGRESSAO	1	2	0,07 %	92,02 %
M109	GOTA NE	0	2	0,07 %	92,09 %
G431	ENXAQUECA C/AURA	0	2	0,07 %	92,16 %
B082	EXANTEMA SUBITO	1	2	0,07 %	92,22 %
L309	DERMATITE NE	0	2	0,07 %	92,29 %
K118	OUTR DOENC DAS GLAND SALIVARES	2	2	0,07 %	92,35 %
T519	ALCOOL NE	2	2	0,07 %	92,42 %
A38	ESCARLATINA	0	2	0,07 %	92,49 %
L023	ABSCESSO CUTANEO FURUNCULO E ANTRAZ NADEG	0	2	0,07 %	92,55 %
L732	HIDRADENITE SUPURATIVA	0	2	0,07 %	92,62 %
R000	TAQUICARDIA NE	1	2	0,07 %	92,68 %
J81	EDEMA PULMONAR NE DE OUTR FORM	3	2	0,07 %	92,75 %
K121	OUTR FORM DE ESTOMATITE	0	2	0,07 %	92,81 %
L208	OUTR DERMATITES ATOPICAS	0	2	0,07 %	92,88 %
L209	DERMATITE ATOPICA NE	0	2	0,07 %	92,95 %
T632	VENENO DE ESCORPIAO	0	2	0,07 %	93,01 %
S010	FERIM DO COURO CABELUDO	1	2	0,07 %	93,08 %
L039	CELULITE NE	1	2	0,07 %	93,14 %
G501	DOR FACIAL ATIPICA	0	2	0,07 %	93,21 %
F064	TRANST DA ANSIEDADE ORGANICOS	0	2	0,07 %	93,28 %
J018	OUTR SINUSITES AGUDAS	0	2	0,07 %	93,34 %
R13	DISFAGIA	0	2	0,07 %	93,41 %
H664	OTITE MEDIA SUPURATIVA NE	1	2	0,07 %	93,47 %
R410	DESORIENTACAO NE	1	2	0,07 %	93,54 %
B429	ESPOROTRICOSE NE	0	2	0,07 %	93,61 %
K602	FISSURA ANAL NE	0	2	0,07 %	93,67 %
H103	CONJUNTIVITE AGUDA NE	0	2	0,07 %	93,74 %
K011	DENTES IMPACTADOS	0	2	0,07 %	93,80 %
K429	HERNIA UMBILICAL S/OBSTRUCAO OU GANGRENA	0	2	0,07 %	93,87 %
N40	HIPERPLASIA DA PROSTATA	1	2	0,07 %	93,94 %
R102	DOR PELVICA E PERINEAL	0	2	0,07 %	94,00 %
N309	CISTITE NE	0	2	0,07 %	94,07 %
J158	OUTR PNEUMONIAS BACTER	0	2	0,07 %	94,13 %
B830	LARVA MIGRANS VISCERAL	0	2	0,07 %	94,20 %
H612	CERUME IMPACTADO	0	2	0,07 %	94,26 %
I509	INSUF CARDIACA NE	0	2	0,07 %	94,33 %
H669	OTITE MEDIA NE	0	2	0,07 %	94,40 %
M798	OUTR TRANST ESPEC DOS TEC MOLES	1	2	0,07 %	94,46 %
N329	TRANST NE DA BEXIGA	1	2	0,07 %	94,53 %
S003	TRAUM SUPERF DO NARIZ	2	2	0,07 %	94,59 %
G560	SINDR DO TUNEL DO CARPO	0	2	0,07 %	94,66 %
K055	OUTR DOENC PERIODONTAIS	0	2	0,07 %	94,73 %
C448	LESAO INVASIVA DA PELE	0	2	0,07 %	94,79 %

Elaine Machado Almeida
Diretor Geral
S3 Gestão em Saúde
UPA SOTAVE

Período de 01/08/2023 a 31/08/2023 - Cid:Todos - Tipo do Atendimento: Todos
Convenio: Todos

Cid		Permanencia Média	Total	% Total	% Acumulado
S009	TRAUM SUPERF DA CABECA PARTE NE	0	2	0,07 %	94,86 %
R31	HEMATURIA NE	1	2	0,07 %	94,92 %
M546	DOR NA COLUNA TORACICA	0	2	0,07 %	94,99 %
C301	OUVIDO MEDIO	0	1	0,03 %	95,02 %
A920	FEBRE DE CHIKUNGUNYA	0	1	0,03 %	95,06 %
C445	PELE DO TRONCO	0	1	0,03 %	95,09 %
B269	CAXUMBA S/COMPLIC	0	1	0,03 %	95,12 %
L259	DERMATITE DE CONTATO NE DE CAUSA NE	0	1	0,03 %	95,15 %
J449	DOENC PULMONAR OBSTRUTIVA CRONICA NE	0	1	0,03 %	95,19 %
J060	LARINGOFARINGITE AGUDA	0	1	0,03 %	95,22 %
V299	MOTOCICLISTA ACID TRANS NE	0	1	0,03 %	95,25 %
S608	OUTR TRAUM SUPERF DO PUNHO E DA MAO	0	1	0,03 %	95,29 %
R571	CHOQUE HIPOVOLEMICO	2	1	0,03 %	95,32 %
W090	RESIDENCIA	0	1	0,03 %	95,35 %
S223	FRAT DE COSTELA	6	1	0,03 %	95,39 %
X999	LOCAL NE	2	1	0,03 %	95,42 %
S069	TRAUM INTRACRANIANO NE	0	1	0,03 %	95,45 %
T159	CORPO ESTRANHO PARTE NE REGIAO EXTERNA OLH	0	1	0,03 %	95,48 %
T172	CORPO ESTRANHO NA FARINGE	0	1	0,03 %	95,52 %
R230	CIANOSE	4	1	0,03 %	95,55 %
K37	APENDICITE SOE	1	1	0,03 %	95,58 %
B084	ESTOMATITE VESIC DEV ENTEROVIRUS C/EXANTEMA	0	1	0,03 %	95,62 %
Z459	AJUSTAMENTO E MANUSEIO DE DISP IMPLANTADO NE	0	1	0,03 %	95,65 %
A64	DOENC SEXUALMENTE TRANSM NE	0	1	0,03 %	95,68 %
J450	ASMA PREDOM ALERGICA	0	1	0,03 %	95,72 %
S005	TRAUM SUPERF DOS LABIOS E DA CAVIDADE ORAL	0	1	0,03 %	95,75 %
H810	DOENC DE MENIERE	0	1	0,03 %	95,78 %
S063	TRAUM CEREBRAL FOCAL	0	1	0,03 %	95,81 %
X998	OUTR LOCAIS ESPEC	1	1	0,03 %	95,85 %
Y599	VACINA OU SUBST BIOLOGICA NE	0	1	0,03 %	95,88 %
Q501	CISTO OVARIANO DE DESENVOLV	5	1	0,03 %	95,91 %
N912	AMENORREIA NE	0	1	0,03 %	95,95 %
T783	EDEMA ANGIONEUROTICO	0	1	0,03 %	95,98 %
S411	FERIM DO BRACO	3	1	0,03 %	96,01 %
N649	TRANST DA MAMA NE	0	1	0,03 %	96,04 %
K089	TRANST DENTES ESTRUTURAS SUSTENTACAO SOE	0	1	0,03 %	96,08 %
H660	OTITE MEDIA AGUDA SUPURATIVA	1	1	0,03 %	96,11 %
N939	SANGRAMENTO ANORMAL DO UTERO OU DA VAGINA	0	1	0,03 %	96,14 %
J111	INFLUENZA C/OUT MANIF RESP DEV VIRUS N IDENT	1	1	0,03 %	96,18 %
L239	DERMATITE ALERGICA DE CONTATO DE CAUSA NE	0	1	0,03 %	96,21 %
K006	DISTURBIOS DA ERUPCAO DENTARIA	0	1	0,03 %	96,24 %
A150	TUBERC PULM C/CONF P/EX MICR EXPEC C/S/CULT	1	1	0,03 %	96,28 %
K020	CARIES LIMITADAS AO ESMALTE	0	1	0,03 %	96,31 %
J340	ABSCESSO FURUNCULO E ANTRAZ DO NARIZ	0	1	0,03 %	96,34 %
J458	ASMA MISTA	1	1	0,03 %	96,37 %
S008	TRAUM SUPERF DE OUTR PARTES DA CABECA	0	1	0,03 %	96,41 %

Elaine Machado Almeida
Diretor Geral
S3 Gestão em Saúde
UPA SOTAVE

Período de 01/08/2023 a 31/08/2023 - Cid:Todos - Tipo do Atendimento: Todos
Convenio: Todos

Cid		Permanencia Média	Total	% Total	% Acumulado
W198	OUTR LOCAIS ESPEC	1	1	0,03 %	96,44 %
M139	ARTRITE NE	0	1	0,03 %	96,47 %
S930	LUXACAO DA ARTICULACAO DO TORNOZELO	0	1	0,03 %	96,51 %
S910	FERIM DO TORNOZELO	0	1	0,03 %	96,54 %
N764	ABSCESSO VULVAR	0	1	0,03 %	96,57 %
S517	FERIM MULT DO ANTEBRACO	0	1	0,03 %	96,61 %
R251	TREMOR NE	6	1	0,03 %	96,64 %
R17	ICTERICIA NE	1	1	0,03 %	96,67 %
W009	LOCAL NE	0	1	0,03 %	96,70 %
W019	LOCAL NE	0	1	0,03 %	96,74 %
L032	CELULITE DA FACE	0	1	0,03 %	96,77 %
I471	TAQUICARDIA SUPRAVENTRICULAR	0	1	0,03 %	96,80 %
J118	INFLUENZA C/OUTR MANIF DEV VIRUS NAO IDENT	0	1	0,03 %	96,84 %
K838	OUTR DOENC ESPEC DAS VIAS BILIARES	0	1	0,03 %	96,87 %
K056	DOENC PERIODONTAL SOE	0	1	0,03 %	96,90 %
N512	BALANITE EM DOENC COP	0	1	0,03 %	96,93 %
E298	OUTR DISFUNCAO TESTICULAR	1	1	0,03 %	96,97 %
K861	OUTR PANCREATITES CRONICAS	1	1	0,03 %	97,00 %
L740	MILIARIA RUBRA	0	1	0,03 %	97,03 %
S313	FERIM DO ESCROTO E DO TESTICULO	0	1	0,03 %	97,07 %
R521	DOR CRONICA INTRATAVEL	2	1	0,03 %	97,10 %
Y044	RUA E ESTRADA	0	1	0,03 %	97,13 %
S428	FRAT DE OUTR PARTES DO OMBRO E DO BRACO	0	1	0,03 %	97,17 %
G20	DOENC DE PARKINSON	5	1	0,03 %	97,20 %
I48	FLUTTER E FIBRILACAO ATRIAL	0	1	0,03 %	97,23 %
N007	GLOMERULONEFRITE DIFUSA EM CRESCENTE	0	1	0,03 %	97,26 %
V193	CICLISTA ACID NE E N-TRANS	0	1	0,03 %	97,30 %
L022	ABSCESSO CUTANEO FURUNCULO E ANTRAZ TRONC	0	1	0,03 %	97,33 %
B019	VARICELA S/COMPLIC	2	1	0,03 %	97,36 %
K045	PERIODONTITE APICAL CRONICA	0	1	0,03 %	97,40 %
I150	HIPERTENSAO RENOVASCULAR	3	1	0,03 %	97,43 %
Q564	SEXO INDETERMINADO NE	0	1	0,03 %	97,46 %
H449	TRANST NE DO GLOBO OCULAR	0	1	0,03 %	97,50 %
I744	EMBOLIA E TROMBOSE DE ARTERIAS MEMBROS NE	6	1	0,03 %	97,53 %
N450	ORQUITE EPIDID EPIDIDIMO-ORQUITE C/MENC ABSC	6	1	0,03 %	97,56 %
K579	DOENC DIVERT INTEST LOCALIZ NE S/PERF ABSC	0	1	0,03 %	97,59 %
J038	AMIGDALITE AGUDA DEV OUTR MICROORG ESPEC	0	1	0,03 %	97,63 %
S007	TRAUM SUPERF MULT DA CABECA	0	1	0,03 %	97,66 %
W544	RUA E ESTRADA	0	1	0,03 %	97,69 %
S617	FERIM MULT DO PUNHO E DA MAO	0	1	0,03 %	97,73 %
R21	ERITEMA E OUTR ERUPCOES CUTANEAS NE	0	1	0,03 %	97,76 %
R609	EDEMA NE	0	1	0,03 %	97,79 %
F103	SINDR DE ABSTINENCIA	0	1	0,03 %	97,82 %
G251	TREMOR INDUZ P/DROGAS	0	1	0,03 %	97,86 %
I849	HEMORROIDAS S/COMPLIC NE	0	1	0,03 %	97,89 %
M755	BURSITE DO OMBRO	0	1	0,03 %	97,92 %

Elaine Machado Almeida
Diretor Geral
S3 Gestão em Saúde
UPA SOTAVE

Período de 01/08/2023 a 31/08/2023 - Cid:Todos - Tipo do Atendimento: Todos
Convenio: Todos

Cid		Permanencia Média	Total	% Total	% Acumulado
I839	VARIZES MEMBROS INFER S/ULCERA OU INFLAM	0	1	0,03 %	97,96 %
K052	PERIODONTITE AGUDA	0	1	0,03 %	97,99 %
L600	UNHA ENCRAVADA	1	1	0,03 %	98,02 %
J209	BRONQUITE AGUDA NE	0	1	0,03 %	98,06 %
B881	TUNGIASE	0	1	0,03 %	98,09 %
G610	SINDR DE GUILLAIN-BARRE	1	1	0,03 %	98,12 %
B369	MICOSE SUPERF NE	0	1	0,03 %	98,15 %
J040	LARINGITE AGUDA	0	1	0,03 %	98,19 %
S917	FERIM MULT DO TORNOZELO E DO PE	0	1	0,03 %	98,22 %
U072	(COVID-19) VIRUS NAO IDENTIFICADO	0	1	0,03 %	98,25 %
I442	BLOQUEIO ATRIOVENTRICULAR TOTAL	0	1	0,03 %	98,29 %
D048	PELE DE OUTR LOCALIZ	0	1	0,03 %	98,32 %
L303	DERMATITE INFECTADA	0	1	0,03 %	98,35 %
K050	GENGIVITE AGUDA	0	1	0,03 %	98,38 %
D464	ANEMIA REFRATARIA NE	0	1	0,03 %	98,42 %
I829	EMBOLIA E TROMBOSE VENOSAS DE VEIA NE	5	1	0,03 %	98,45 %
A311	INFECC CUTANEA MICOBACTERIANA	0	1	0,03 %	98,48 %
K900	DOENC CELIACA	0	1	0,03 %	98,52 %
J938	OUTR TIPOS DE PNEUMOTORAX ESPEC	0	1	0,03 %	98,55 %
M799	TRANST DOS TEC MOLES NE	0	1	0,03 %	98,58 %
R522	OUTR DOR CRONICA	2	1	0,03 %	98,62 %
L246	DERMATITE CONTATO P/IRRIT DEV ALIM CONT PELE	0	1	0,03 %	98,65 %
S012	FERIM DO NARIZ	0	1	0,03 %	98,68 %
K36	OUTR FORM DE APENDICITE	5	1	0,03 %	98,71 %
L97	ULCERA DOS MEMBROS INFER NCOP	0	1	0,03 %	98,75 %
W549	LOCAL NE	0	1	0,03 %	98,78 %
D045	PELE DO TRONCO	0	1	0,03 %	98,81 %
K402	HERNIA INGUINAL BILAT S/OBSTR OU GANGRENA	1	1	0,03 %	98,85 %
G312	DEGENERACAO DO SIST NERVOSO DEV ALCOOL	1	1	0,03 %	98,88 %
K359	APENDICITE AGUDA SOE	2	1	0,03 %	98,91 %
G510	PARALISIA DE BELL	0	1	0,03 %	98,95 %
I868	VARIZES DE OUTR LOCALIZ ESPEC	0	1	0,03 %	98,98 %
N481	BALANOPOSTITE	0	1	0,03 %	99,01 %
F445	CONVULSOES DISSOCIATIVAS	1	1	0,03 %	99,04 %
G819	HEMIPLEGIA NE	1	1	0,03 %	99,08 %
M795	CORPO ESTRANHO RESIDUAL NO TEC MOLE	1	1	0,03 %	99,11 %
R471	DISARTRIA E ANARTRIA	0	1	0,03 %	99,14 %
O243	DIABETES MELLITUS PRE-EXISTENTE NE	0	1	0,03 %	99,18 %
S068	OUTR TRAUM INTRACRANIANOS	0	1	0,03 %	99,21 %
S912	FERIM DE ARTELHOS C/LESAO DA UNHA	0	1	0,03 %	99,24 %
S619	FERIM DO PUNHO E DA MAO PARTE NE	1	1	0,03 %	99,27 %
S626	FRAT DE OUTR DEDOS	0	1	0,03 %	99,31 %
D110	GLAND PAROTIDA	0	1	0,03 %	99,34 %
R34	ANURIA E OLIGURIA	1	1	0,03 %	99,37 %
N47	HIPERTROFIA DO PREPUCIO FIMOSE E PARAFIMOSE	0	1	0,03 %	99,41 %
L720	CISTO EPIDERMICO	2	1	0,03 %	99,44 %

Elaine Machado Almeida
Diretor Geral
S3 Gestão em Saúde
UPA SOTAVE

UPA SOTAVE
SOULMV - Sistema de Gerenciamento de Internação
Quantitativo de Pacientes por Cid

Emitido por: CLELIOTS
Em: 05/09/2023 16:40

Período de 01/08/2023 a 31/08/2023 - Cid:Todos - Tipo do Atendimento: Todos
Convenio: Todos

Cid		Permanencia Média	Total	% Total	% Acumulado
N801	ENDOMETRIOSE DO OVARIO	0	1	0,03 %	99,47 %
B081	MOLUSCO CONTAGIOSO	0	1	0,03 %	99,51 %
N938	OUTR SANGRAMENTOS ANORM ESPEC UTERO VAGIN	0	1	0,03 %	99,54 %
E781	HIPERGLICERIDEMIA PURA	0	1	0,03 %	99,57 %
K120	AFTAS BUCAIS RECIDIVANTES	0	1	0,03 %	99,60 %
L031	CELULITE DE OUTR PARTES DE MEMBROS	0	1	0,03 %	99,64 %
J303	OUTR RINITES ALERGICAS	0	1	0,03 %	99,67 %
K404	HERNIA INGUINAL UNILATERAL OU NE C/GANGRENA	0	1	0,03 %	99,70 %
L219	DERMATITE SEBORREICA NE	0	1	0,03 %	99,74 %
N011	LESOES GLOMERULARES FOCAIS E SEGMENTARES	1	1	0,03 %	99,77 %
I018	OUTR FORM DE DOENC CARDIACA REUMATICA AGUD	0	1	0,03 %	99,80 %
I879	TRANST VENOSO NE	1	1	0,03 %	99,84 %
D539	ANEMIA NUTRICIONAL NE	0	1	0,03 %	99,87 %
L738	OUTR AFECCOES FOLICULARES ESPEC	0	1	0,03 %	99,90 %
J451	ASMA NAO-ALERGICA	0	1	0,03 %	99,93 %
A081	GASTROENTEROPATIA AGUDA P/AGENTE DE NORWA	0	1	0,03 %	99,97 %
T230	QUEIM DO PUNHO E DA MAO GRAU NE	0	1	0,03 %	100,00 %
		Total Geral:	**3034**	**100,00%**	

Blaine Machado Almeida
Diretor Geral
S3 Gestão em Saúde
UPA SOTAVE

4.1.7 GRÁFICO DE ATENDIMENTO POR HORA

UPA SOTAVE
SOULMV - Sistema de Gerenciamento Ambulatorial
Gráfico de Atendimentos por Hora

Página: 1 / 1
Emitido por: CLELIOTS
Em: 05/09/2023 16:48

Período de 01/08/2023 a 31/08/2023 Tipo de Atendimento: Todos Origem: Todos

00:00 - 00:59	01:00 - 01:59	02:00 - 02:59	03:00 - 03:59	04:00 - 04:59	05:00 - 05:59	06:00 - 06:59	07:00 - 07:59	08:00 - 08:59	09:00 - 09:59	10:00 - 10:59	11:00 - 11:59	12:00 - 12:59	13:00 - 13:59	14:00 - 14:59	15:00 - 15:59	16:00 - 16:59	17:00 - 17:59	18:00 - 18:59	19:00 - 19:59	20:00 - 20:59	21:00 - 21:59	22:00 - 22:59	23:00 - 23:59	
52	45	24	19	15	38	102	154	313	289	318	286	251	251	265	200	189	166	164	151	175	157	125	83	3.832

Gráfico de Atendimentos por Hora

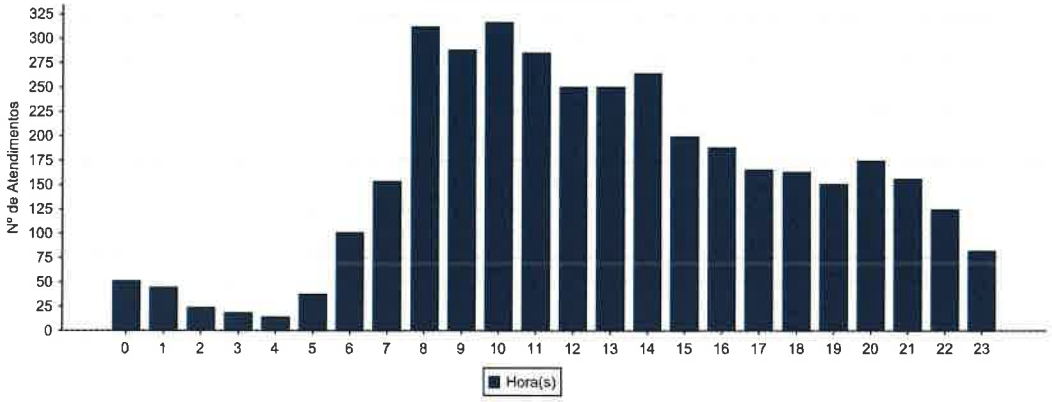

Elaine Machado Almeida
Diretor Geral
S3 Gestão em Saúde
UPA SOTAVE

4.1.8 RELATÓRIO DE ATENDIMENTO POR FAIXA ETÁRIA

DE 0 A 1 ANO INCOMPLETO	43	1,12
DE 1 A 2 ANOS INCOMPLETOS	69	1,80
DE 2 A 3 ANOS INCOMPLETOS	62	1,62
DE 3 A 4 ANOS INCOMPLETOS	53	1,38
DE 4 A 5 ANOS INCOMPLETOS	51	1,33
DE 5 A 6 ANOS INCOMPLETOS	52	1,36
DE 6 A 12 ANOS INCOMPLETOS	193	5,04
DE 12 A 15 ANOS INCOMPLETOS	86	2,24
DE 15 A 21 ANOS INCOMPLETOS	312	8,14
DE 21 A 25 ANOS INCOMPLETOS	367	9,58
DE 25 A 30 ANOS INCOMPLETOS	433	11,30
DE 30 A 35 ANOS INCOMPLETOS	329	8,59
DE 35 A 40 ANOS INCOMPLETOS	256	6,68
DE 40 A 45 ANOS INCOMPLETOS	305	7,96
DE 45 A 50 ANOS INCOMPLETOS	245	6,39
DE 50 A 55 ANOS INCOMPLETOS	225	5,87
DE 55 A 60 ANOS INCOMPLETOS	168	4,38
DE 60 A 65 ANOS INCOMPLETOS	190	4,96
ACIMA DOS 65 ANOS	393	10,26
Total de Atendimentos:	3832	100

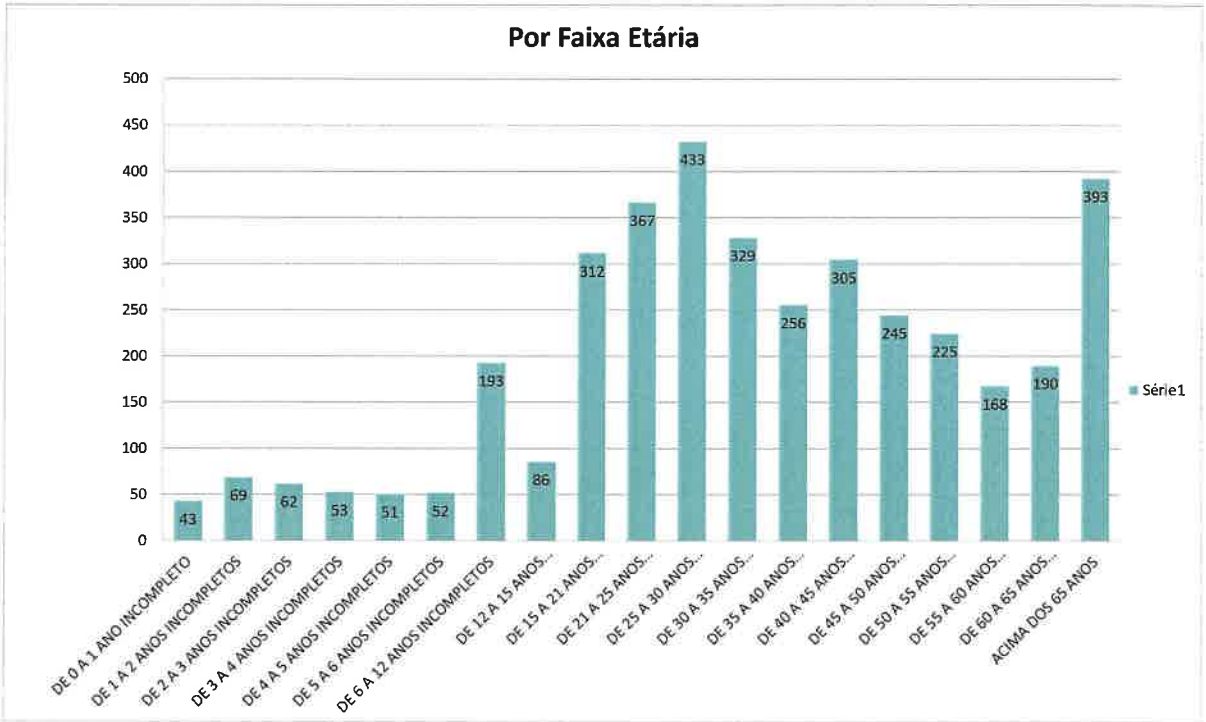

Conforme a análise do gráfico acima, observa-se predominância de atendimento de adultos entre 25 e 30 anos, seguida por idosos acima dos 65 anos de idade, enquanto que a faixa etária em atendimentos pediátricos tem predominância as idades entre 6 a 12 anos incompletos.

Elaine Machado Almeida
Diretor Geral
S3 Gestão em Saúde
UPA SOTAVE

4.1.9 PLANILHA RESUMO DE ÓBTOS DIÁRIO

No mês de agosto ocorreram 6 óbitos, a serem avaliados no mês subsequente, pela comissão de óbitos, instituída por meio de portaria em Março de 2022.

55 81 3479 5611 | 3479 5372
Rua Maracanã, 31 Prazeres
Jaboatão dos Guararapes - PE | CEP: 54340-100
elaine.almeida@s3saude.com.br | www.s3saude.org.br

GESTÃO EM SAÚDE

Óbitos

Unidade de Pronto Atendimento: UPA SOTAVE

Mês/Ano: agosto/2023

DATA	PACIENTE	DATA NASCIMENTO	MOTIVO
08/08/2023	J. M. A.	03/05/1949	I469 - PARADA CARDIACA NE
14/08/2023	L. C. M.	27/10/1957	I469 - PARADA CARDIACA NE
17/08/2023	A. M. A.	05/08/1935	A419 - SEPTICEMIA NE
18/08/2023	H. M. S.	22/09/1938	I469 - PARADA CARDIACA NE
22/08/2023	G. C. C.	23/12/1966	R571 - CHOQUE HIPOVOLEMICO
22/08/2023	M. G. B. S.	26/09/1952	Y844 - ASPIRACAO DE LIQUIDO

Elaine Machado Almeida
Diretor Geral
S3 Gestão em Saúde
UPA SOTAVE

4.1.10 RELATÓRIO DE ATENÇÃO AO USUÁRIO

No presente mês, do total de 3.830 usuários atendidos na UPA Sotave, 1.191 realizaram o preenchimento do questionário de satisfação, efetuando um percentual de **31,1%** dos questionários aplicados (Considerando a fórmula de cálculo (Nº total do preenchimento do questionário pela população atendida / Total da população atendida X 100), superando a meta proposta em contrato de 10%.

O índice geral de satisfação é calculado considerando todos os itens da pesquisa de satisfação da UPA Sotave que avaliaram o serviço como BOM **(96%)**, regular **(4%).** Outro dado relevante é que **100%** dos usuários que responderam a pesquisa recomendariam os serviços desta unidade, conforme demonstração abaixo.

1. Como foi o seu acolhimento pela equipe na sua chegada à unidade?

Mês/ Avaliação	Jan	Fev	Mar	Abril	Mai	Jun	Jul	Ago	Set	Out	Nov	Dez
Bom	1.027	1.129	1.569	1.156	1.398	1.425	1.741	1.550				
Regular	83	69	62	69	76	43	45	64				
Ruim	9	9	11	12	6	10	10	5				
Total	**1.119**	**1.207**	**1.642**	**1.237**	**1.480**	**1.478**	**1.796**	**1.619**	**0**	0	0	0

Mês/ Avaliação	Jan	Fev	Mar	Abr	Mai	Jun	Jul	Ago	Set	Out	Nov	Dez
Bom	92%	94%	96%	93%	94%	96%	97%	96%	#DIV/0!	#DIV/0!	#DIV/0!	#DIV/0!
Regular	7%	6%	4%	6%	5%	3%	3%	4%	#DIV/0!	#DIV/0!	#DIV/0!	#DIV/0!
Ruim	1%	1%	1%	1%	0%	1%	1%	0%	#DIV/0!	#DIV/0!	#DIV/0!	#DIV/0!
Total	**100,0%**	**100,0%**	**100,0%**	**100,0%**	**100,0%**	**100%**	**100%**	**100%**	**#DIV/0!**	**#DIV/0!**	**#DIV/0!**	**#DIV/0!**

2. Suas dúvidas sobre o seu problema de saúde foram esclarecidas?

Mês/ Avaliação	Jan	Fev	Mar	Abr	Mai	Jun	Jul	Ago	Set	Out	Nov	Dez
Bom	989	1.105	1.519	1.121	1.366	1.412	1.710	1535				
Regular	118	89	101	101	99	53	70	77				
Ruim	14	12	20	15	15	13	16	7				
Total	**1.121**	**1.206**	**1.640**	**1.237**	**1.480**	**1.478**	**1.796**	**1.619**	**0**	**0**	**0**	**0**

Mês/ Avaliação	Jan	Fev	Mar	Abr	Mai	Jun	Jul	Ago	Set	Out	Nov	Dez
Bom	88%	92%	93%	91%	92%	96%	95%	95%	#DIV/0!	#DIV/0!	#DIV/0!	#DIV/0!
Regular	11%	7%	6%	8%	7%	4%	4%	5%	#DIV/0!	#DIV/0!	#DIV/0!	#DIV/0!
Ruim	1%	1%	1%	1%	1%	1%	1%	0%	#DIV/0!	#DIV/0!	#DIV/0!	#DIV/0!
Total	**100,0%**	**100,0%**	**100,0%**	**100,0%**	**100%**	**100%**	**100%**	**100%**	**#DIV/0!**	**#DIV/0!**	**#DIV/0!**	**#DIV/0!**

3. Como foi o seu atendimento pela equipe de saúde?

Categoria	Mês/ Avaliação	Jan	Jan %	Fev	Fev%	Mar	Mar%	Abr	Abr%	Mai	Mai%	Jun	Jun%	Jul	Jul%	Ago	Ago
Enfermagem	Bom	940	91%	1131	95,8%	1408	94,6%	1105	94,3%	1381	95%	1466	98%	1738	97%	1522	95%
	Regular	88	8%	43	3,6%	77	5,2%	61	5,2%	69	5%	30	2%	39	2%	74	5%
	Ruim	9	1%	7	0,6%	4	0,3%	6	0,5%	3	0%	4	0%	15	1%	6	0%
	Total	**1037**	100,0%	**1181**	**100,0%**	**1489**	**100,0%**	**1172**	**100,0%**	**1453**	**100%**	**1500**	**100%**	**1792**	**100%**	**1602**	**100%**

Categoria	Mês/ Avaliação	Jan	Jan %	Fev	Fev%	Mar	Mar%	Abr	Abr%	Mai	Mai%	Jun	Jun%	Jul	Jul%	Ago	Ago
Médica	Bom	895	90%	938	92,5%	1370	92,01%	1046	92,9%	1205	90%	1304	94%	1702	97%	1479	93%
	Regular	91	9%	70	6,9%	107	7,19%	71	6,3%	135	10%	64	5%	38	2%	99	6%
	Ruim	12	1%	6	0,6%	12	0,81%	9	0,8%	3	0%	15	1%	13	1%	7	0%
	Total	**998**	100,0%	**1014**	**100,0%**	**1489**	**100,00%**	**1126**	**100,0%**	**1343**	**100%**	**1383**	**100%**	**1753**	**100%**	**1585**	**100%**

Categoria	Mês/ Avaliação	Jan	Jan %	Fev	Fev%	Mar	Mar%	Abr	Abr%	Mai	Mai%	Jun	Jun%	Jul	Jul%	Ago	Ago
Nutrição	Bom	268	88%	190	96,0%	272	83,4%	260	77,8%	283	76,3%	282	90%	408	95%	385	74%
	Regular	34	11%	7	3,5%	51	15,6%	69	20,7%	84	22,6%	30	10%	10	2%	129	25%
	Ruim	2	1%	1	0,5%	3	0,9%	5	1,5%	4	1,1%	2	1%	13	3%	3	1%
	Total	**304**	100,0%	**198**	**100,0%**	**326**	**100,0%**	**334**	**100,0%**	**371**	**100,0%**	**314**	**100%**	**431**	**100%**	**517**	**100%**

Plaine Machado Almeida
Diretor Geral
S3 Gestão em Saúde
UPA SOTAVE

Categoria	Mês/ Avaliação	Jan	Jan %	Fev	Fev%	Mar	Mar%	Abr	Abr%	Mai	Mai%	Jun	Jun%	Jul	Jul%	Ago	Ago
S. Social	Bom	315	95%	264	97,8%	375	96,15%	255	90,1%	376	96%	431	98%	410	95%	535	95%
	Regular	12	4%	5	1,9%	14	3,59%	23	8,1%	12	3%	5	1%	8	2%	26	5%
	Ruim	4	1%	1	0,4%	1	0,26%	5	1,8%	3	1%	4	1%	15	3%	3	1%
	Total	331	100,0%	270	100,0%	390	100%	283	100,0%	391	100%	440	100%	433	100%	564	100%

000035

Categoria	Mês/ Avaliação	Jan	Jan %	Fev	Fev%	Mar	Mar%	Abr	Abr%	Mai	Mai%	Jun	Jun%	Jul	Jul%	Ago	Ago
Odontologia	Bom	275	99%	263	99,2%	379	97,7%	302	96,2%	405	97%	345	98%	402	96%	521	91%
	Regular	3	1%	2	0,8%	7	1,8%	8	2,5%	8	2%	4	1%	6	1%	48	8%
	Ruim	1	0%	0	0,0%	2	0,5%	4	1,3%	4	1%	2	1%	11	3%	5	1%
	Total	279	100,0%	265	100,0%	388	100,0%	314	100,0%	417	100%	351	100%	419	100%	574	100%

Serviços	Mês/ Avaliação	Jan	Jan %	Fev	Fev%	Mar	Mar%	Abr	Abr%	Mai	Mai%	Jun	Jun%	Jul	Jul%	Ago	Ago
Refeição	Bom	501	93%	319	82,6%	179	52,2%	106	39,7%	221	63,3%	348	71,6%	722	94%	246	48%
	Regular	37	7%	62	16,1%	161	46,9%	156	58,4%	123	35,2%	135	27,8%	27	4%	265	51%
	Ruim	2	0%	5	1,3%	3	0,9%	5	1,9%	5	1,4%	3	0,6%	16	2%	6	1%
	Total	540	100,0%	386	100,0%	343	100,0%	267	100,0%	349	100,0%	486	100,0%	765	100%	517	100%

Serviços	Mês/ Avaliação	Jan	Jan %	Fev	Fev%	Mar	Mar%	Abr	Abr%	Mai	Mai%	Jun	Jun%	Jul	Jul%	Ago	Ago
Acomodação	Bom	812	92%	1060	94,3%	1299	91,9%	906	79,0%	1035	80%	1133	85%	1632	96%	1346	87%
	Regular	63	7%	61	5,4%	111	7,9%	236	20,6%	246	19%	193	15%	49	3%	197	13%
	Ruim	4	0%	3	0,3%	4	0,3%	5	0,4%	5	0%	2	0%	13	1%	8	1%
	Total	879	100,0%	1124	100,0%	1414	100,0%	1147	100,0%	1286	100%	1328	100%	1694	100%	1551	100%

Serviços	Mês/ Avaliação	Jan	Jan %	Fev	Fev%	Mar	Mar%	Abr	Abr%	Mai	Mai%	Jun	Jun%	Jul	Jul%	Ago	Ago
Higiene	Bom	802	93%	1015	94,1%	1268	89,7%	814	74,2%	993	74%	1158	86%	1578	97%	1209	85%
	Regular	54	6%	58	5,4%	144	10,2%	279	25,4%	341	25%	195	14%	41	3%	208	15%
	Ruim	3	0%	6	0,6%	2	0,1%	4	0,4%	4	0%	0	0%	8	0%	6	0%
	Total	859	100,0%	1079	100,0%	1414	100,0%	1097	100,0%	1338	100%	1353	100%	1627	100%	1423	100%

Serviços	Mês/ Avaliação	Jan	Jan %	Fev	Fev%	Mar	Mar%	Abr	Abr%	Mai	Mai%	Jun	Jun%	Jul	Jul%	Ago	Ago
Roupa de cama	Bom	467	86%	610	81,2%	267	40,5%	224	33,6%	197	31%	245	47%	645	93%	299	37%
	Regular	73	13%	134	17,8%	390	59,2%	439	65,9%	423	66%	276	53%	31	4%	504	62%
	Ruim	5	1%	7	0,9%	2	0,3%	3	0,5%	24	4%	4	1%	15	2%	6	1%
	Total	545	100,0%	751	100,0%	659	100,0%	666	100,0%	644	100%	525	100%	691	100%	809	100%

5.1 Já utilizou os nossos serviços anteriormente?

Mês/ Avaliação	Jan	Fev	Mar	Abr	Mai	Jun	Jul	Ago	Set	Out	Nov	Dez
Sim	943	1.051	1.270	945	1.126	1.127	1.409	1129				
Não	79	50	70	89	115	80	3	83				
Total	1.022	1.101	1.340	1.034	1.241	1.207	1.412	1.212	0	0	0	0

Mês/ Avaliação	Jan	Fev	Mar	Abr	Mai	Jun	Jul	Ago	Set	Out	Nov	Dez
Sim	92%	95%	95%	91%	91%	93%	100%	93%	#DIV/0!	#DIV/0!	#DIV/0!	#DIV/0!
Não	8%	5%	5%	9%	9%	7%	0%	7%	#DIV/0!	#DIV/0!	#DIV/0!	#DIV/0!
Total	100,0%	100,0%	100,0%	100,0%	100%	100%	100%	100%	#DIV/0!	#DIV/0!	#DIV/0!	#DIV/0!

5.2 Recomendaria nossos serviços?

Mês/ Avaliação	Jan	Fev	Mar	Abr	Mai	Jun	Jul	Ago	Set	Out	Nov	Dez
Sim	1.008	1.095	1.342	1.017	1.211	1.199	1.409	1211				
Não	16	6	18	17	30	7	3	3				
Total	1.024	1.101	1.360	1.034	1.241	1.206	1.412	1.214	0	0	0	0

Mês/ Avaliação	Jan	Fev	Mar	Abr	Mai	Jun	Jul	Ago	Set	Out	Nov	Dez
Sim	98%	99%	99%	98%	98%	99%	100%	100%	#DIV/0!	#DIV/0!	#DIV/0!	#DIV/0!
Não	2%	1%	1%	2%	2%	1%	0%	0%	#DIV/0!	#DIV/0!	#DIV/0!	#DIV/0!
Total	100,0%	100,0%	100,0%	100,0%	100,0%	100%	100%	100%	#DIV/0!	#DIV/0!	#DIV/0!	#DIV/0!

5.3 Quem preencheu essa pesquisa

Mês/ Avaliação	Jan	Fev	Mar	Abr	Mai	Jun	Jul	Ago
Paciente	845	886	1.030	824	1.032	1.040	1.215	930
Familiar/ acompanhante	184	215	334	210	214	167	197	261
Total	1.029	1.101	1.364	1.034	1.246	1.207	1.412	1.191

Mês/ Avaliação	Jan	Fev	Mar	Abr	Mai	Jun	Jul	Ago
Paciente	82%	80%	76%	80%	83%	86%	86%	78%
Familiar/ acompanhante	18%	20%	24%	20%	17%	14%	14%	22%

Vale destacar que, o serviço social está engajado para maior adesão da pesquisa de satisfação dos usuários, além dos controladores de acesso, recepção e assistência, conscientizando-os e evidenciando a perspectiva de melhoria contínua dos serviços através do preenchimento da mesma.

Elaine Machado Almeida
Diretor Geral
S3 Gestão em Saúde
UPA SOTAVE

4.1.11 RELATÓRIO DE QUEIXAS RECEBIDAS E TRATADAS (OUVIDORIA)

No presente mês, não houve registro de ouvidoria para a UPA SOTAVE.

Elaine Machado Almeida
Diretor Geral
03 Gestão em Saúde
SOTAVE

Elaine Machado Almeida
Diretor Geral
S3 Gestão em Saúde
UPA SOTAVE

5 QUALIDADE DA INFORMAÇÃO

A UPA Sotave utiliza o sistema informatizado de gestão SOUL MV, onde o cadastro do usuário só é finalizado após a inserção do CEP, no campo de endereço, que é parametrizado conforme atualização pelo IBGE, garantindo assim informações consistentes acerca do domicílio dos usuários.

Vale salientar que o histórico dos atendimentos por bairro, no período de 01 a 31/08/2023, está disponível nas páginas seguintes, conforme relatório extraído do sistema de gestão SOUL MV.

Elaine Machado Almeida
Diretor Geral
S3 Gestão em Saúde
UPA SOTAVE

UPA SOTAVE
SOULMV - Sistema de Gerenciamento Ambulatorial
Relatório de Atendimentos por Bairro

Emitido por: CLELIOTS
Em: 06/09/2023 09:30

Tipo de Atendimento: TODOS - Origem: TODAS - Período de 01/08/2023 a 31/08/2023

UF	Município	Bairro	Total	% Total	% Acumulado
PE	JABOATAO DOS GUARAR	PRAZERES	1569	51,21 %	51,21 %
		CAJUEIRO SECO	482	15,73 %	66,94 %
		GUARARAPES	243	7,93 %	74,87 %
		BARRA DE JANGADA	207	6,76 %	81,63 %
		PIEDADE	165	5,39 %	87,01 %
		MURIBECA	78	2,55 %	89,56 %
		COMPORTAS	78	2,55 %	92,10 %
		JARDIM JORDAO	73	2,38 %	94,48 %
		CANDEIAS	69	2,25 %	96,74 %
		MARCOS FREIRE	40	1,31 %	98,04 %
		VILA RICA	11	0,36 %	98,40 %
		ZUMBI DO PACHECO	10	0,33 %	98,73 %
		SOCORRO	9	0,29 %	99,02 %
		CENTRO	7	0,23 %	99,25 %
		SUCUPIRA	4	0,13 %	99,38 %
		CAVALEIRO	4	0,13 %	99,51 %
		CURADO	3	0,10 %	99,61 %
		ENGENHO VELHO	2	0,07 %	99,67 %
		MURIBEQUINHA	2	0,07 %	99,74 %
		MURIBECA DOS GUARARAPES	2	0,07 %	99,80 %
		VISTA ALEGRE	2	0,07 %	99,87 %
		PADRE ROMA	1	0,03 %	99,90 %
		DOIS CARNEIROS	1	0,03 %	99,93 %
		BULHOES	1	0,03 %	99,97 %
		SANTO ALEIXO	1	0,03 %	100,00 %
		Total Município:	**3064**	**80,10 %**	
	JABOATAO DOS GUARAR	PRAZERES	98	34,15 %	34,15 %
		CAJUEIRO SECO	62	21,60 %	55,75 %
		GUARARAPES	45	15,68 %	71,43 %
		JARDIM JORDAO	24	8,36 %	79,79 %
		PIEDADE	21	7,32 %	87,11 %
		MURIBECA DOS GUARARAPES	14	4,88 %	91,99 %
		COMPORTA	9	3,14 %	95,12 %
		BARRA DE JANGADA	3	1,05 %	96,17 %
		CANDEIAS	2	0,70 %	96,86 %
		MARCOS FREIRE	2	0,70 %	97,56 %
		SOCORRO	1	0,35 %	97,91 %
		UR-06	1	0,35 %	98,26 %
		VILA RICA	1	0,35 %	98,61 %
		CURADO II	1	0,35 %	98,95 %
		CURADO IV	1	0,35 %	99,30 %
		CURADO I	1	0,35 %	99,65 %
		CAVALEIRO	1	0,35 %	100,00 %
		Total Município:	**287**	**7,50 %**	
	CABO DE SANTO AGOSTI	PONTEZINHA	138	52,67 %	52,67 %
		PONTE DOS CARVALHOS	105	40,08 %	92,75 %
		CENTRO	14	5,34 %	98,09 %
		NUCLEO RESIDENCIAL MINISTRO MAR	2	0,76 %	98,85 %
		SAO FRANCISCO	1	0,38 %	99,24 %

Elaine Machado Almeida
Diretor Geral
S3 Gestão em Saúde
UPA SOTAVE

UPA SOTAVE
SOULMV - Sistema de Gerenciamento Ambulatorial
Relatório de Atendimentos por Bairro

Emitido por: CLELIOTS
Em: 06/09/2023 09:30

Tipo de Atendimento: TODOS - Origem: TODAS - Período de 01/08/2023 a 31/08/2023

UF	Município	Bairro	Total	% Total	% Acumulado
PE		CIDADE GARAPU	1	0,38 %	99,62 %
		CRUZEIRO	1	0,38 %	100,00 %
		Total Município:	**262**	**6,85 %**	
	RECIFE	IMBIRIBEIRA	32	22,54 %	22,54 %
		BOA VIAGEM	28	19,72 %	42,25 %
		COHAB	16	11,27 %	53,52 %
		IBURA	7	4,93 %	58,45 %
		AFOGADOS	6	4,23 %	62,68 %
		BRASILIA TEIMOSA	5	3,52 %	66,20 %
		JORDAO	4	2,82 %	69,01 %
		AREIAS	4	2,82 %	71,83 %
		CORDEIRO	3	2,11 %	73,94 %
		PINA	3	2,11 %	76,06 %
		VARZEA	3	2,11 %	78,17 %
		MUSTARDINHA	3	2,11 %	80,28 %
		NOVA DESCOBERTA	2	1,41 %	81,69 %
		DOIS UNIDOS	2	1,41 %	83,10 %
		CURADO	2	1,41 %	84,51 %
		ALTO JOSE BONIFACIO	2	1,41 %	85,92 %
		GRACAS	2	1,41 %	87,32 %
		SAO JOSE	1	0,70 %	88,03 %
		COQUEIRAL	1	0,70 %	88,73 %
		LINHA DO TIRO	1	0,70 %	89,44 %
		CAXANGA	1	0,70 %	90,14 %
		CORREGO DO JENIPAPO	1	0,70 %	90,85 %
		CACOTE	1	0,70 %	91,55 %
		JARDIM SAO PAULO	1	0,70 %	92,25 %
		TEJIPIO	1	0,70 %	92,96 %
		VASCO DA GAMA	1	0,70 %	93,66 %
		IPUTINGA	1	0,70 %	94,37 %
		MANGABEIRA	1	0,70 %	95,07 %
		BARRO	1	0,70 %	95,77 %
		BONGI	1	0,70 %	96,48 %
		SANTO AMARO	1	0,70 %	97,18 %
		IPSEP	1	0,70 %	97,89 %
		SAN MARTIN	1	0,70 %	98,59 %
		ESTANCIA	1	0,70 %	99,30 %
		BREJO DA GUABIRABA	1	0,70 %	100,00 %
		Total Município:	**142**	**3,71 %**	
	RECIFE	JORDAO	8	17,02 %	17,02 %
		ILHA JOANA BEZERRA	8	17,02 %	34,04 %
		IPSEP	6	12,77 %	46,81 %
		COHAB	5	10,64 %	57,45 %
		IMBIRIBEIRA	5	10,64 %	68,09 %
		BOA VIAGEM	4	8,51 %	76,60 %
		PINA	3	6,38 %	82,98 %
		IBURA	3	6,38 %	89,36 %
		MANGUEIRA	1	2,13 %	91,49 %
		TORROES	1	2,13 %	93,62 %

Elaine Machado Almeida
Diretor Geral
S3 Gestão em Saúde
SOTAVE

Elaine Machado Almeida
Diretor Geral
S3 Gestão em Saúde
S3 SOTAVE

UPA SOTAVE
SOULMV - Sistema de Gerenciamento Ambulatorial
Relatório de Atendimentos por Bairro

Emitido por: CLELIOTS
Em: 06/09/2023 09:30

Tipo de Atendimento: TODOS - Origem: TODAS - Período de 01/08/2023 a 31/08/2023

UF	Município	Bairro		Total	% Total	% Acumulado
PE		AFOGADOS		1	2,13 %	95,74 %
		BREJO DE BEBERIBE		1	2,13 %	97,87 %
		JARDIM SAO PAULO		1	2,13 %	100,00 %
			Total Município:	**47**	**1,23 %**	
	CAMARAGIBE	CEU AZUL		1	20,00 %	20,00 %
		SANTA TERESA		1	20,00 %	40,00 %
		BAIRRO NOVO DO CARMELO		1	20,00 %	60,00 %
		SAO PEDRO		1	20,00 %	80,00 %
		TIMBI		1	20,00 %	100,00 %
			Total Município:	**5**	**0,13 %**	
	OLINDA	PEIXINHOS		2	40,00 %	40,00 %
		AGUAS COMPRIDAS		1	20,00 %	60,00 %
		SAPUCAIA		1	20,00 %	80,00 %
		JARDIM BRASIL		1	20,00 %	100,00 %
			Total Município:	**5**	**0,13 %**	
	CABO	CENTRO		2	50,00 %	50,00 %
		CHARNEQUINHA		1	25,00 %	75,00 %
		COHAB		1	25,00 %	100,00 %
			Total Município:	**4**	**0,10 %**	
	PAULISTA	JANGA		1	25,00 %	25,00 %
		PARATIBE		1	25,00 %	50,00 %
		POTY		1	25,00 %	75,00 %
		ENGENHO MARANGUAPE		1	25,00 %	100,00 %
			Total Município:	**4**	**0,10 %**	
	IGARASSU	CENTRO		3	100,00 %	100,00 %
			Total Município:	**3**	**0,08 %**	
	CARPINA	CAJA		1	100,00 %	100,00 %
			Total Município:	**1**	**0,03 %**	
	SAO LOURENCO DA MAT	MURIBARA		1	100,00 %	100,00 %
			Total Município:	**1**	**0,03 %**	
			Total uf:	**99,82 %**	**99,82 %**	
SP	GUARULHOS	VILA UNIAO		1	100,00 %	100,00 %
			Total Município:	**1**	**50,00 %**	
	SAO PAULO	AMERICANOPOLIS		1	100,00 %	100,00 %
			Total Município:	**1**	**50,00 %**	
			Total uf:	**0,05 %**	**0,05 %**	
SC	ITAJAI	CORDEIROS		1	100,00 %	100,00 %
			Total Município:	**1**	**100,00 %**	
			Total uf:	**0,03 %**	**0,03 %**	
BA	FEIRA DE SANTANA	PEDRA DO DESCANSO		1	100,00 %	100,00 %
			Total Município:	**1**	**100,00 %**	

Elaine Machado Almeida
Diretor Geral
S3 Gestão em Saúde
UPA SOTAVE

UPA SOTAVE
SOULMV - Sistema de Gerenciamento Ambulatorial
Relatório de Atendimentos por Bairro

Emitido por: CLELIOTS
Em: 06/09/2023 09:30

Tipo de Atendimento: TODOS - Origem: TODAS - Período de 01/08/2023 a 31/08/2023

UF	Município	Bairro	Total	% Total	% Acumulado
		Total uf:	**0,03 %**	**0,03 %**	
GO	GOIANIA	JARDINS ATENAS	1	100,00 %	100,00 %
		Total Município:	**1**	**100,00 %**	
		Total uf:	**0,03 %**	**0,03 %**	
RJ	MARICA	PRAIA DE ITAIPUACU - ITAIPUACU	1	100,00 %	100,00 %
		Total Município:	**1**	**100,00 %**	
		Total uf:	**0,03 %**	**0,03 %**	
PB	JOAO PESSOA	TAMBAU	1	100,00 %	100,00 %
		Total Município:	**1**	**100,00 %**	
		Total uf:	**0,03 %**	**0,03 %**	
		Total Geral:	**3832**	**100.00%**	

S3 Elaine Machado Almeida
Diretor Geral
S3 Gestão em Saúde
UPA SOTAVE

6 RELATÓRIO DE ATENDIMENTO

REFERÊNCIA E CONTRA REFERÊNCIA

O Sistema Único de Saúde (SUS) funciona como uma espécie de rede que deve estar integrada para que o atendimento aos usuários não sofra interrupções, sendo o indivíduo acompanhado nos diversos níveis de atenção à saúde de acordo com suas especificidades.

Nesse contexto, a UPA Sotave, através da articulação com a gerência de atenção especializada do município de Jaboatão dos Guararapes, vem construindo o fluxo de referência e contrarreferência, a fim de aprimorar os encaminhamentos junto as unidades de saúde que são capazes de encaminhar ou receber os usuários do SUS, conforme análise do perfil epidemiológico dos usuários, através do relatório de atendimento disponível na página seguinte.

É importante salientar que não houve demanda para curativo no mês de Agosto, contudo, foram registrados atendimentos para troca de sonda, cujos usuários foram os seguintes:

7 TROCAS DE SONDAS:

Jose Severino dos Santos 65 anos
END: Rua mata grande / Prazeres

Jose Carlos Ferreira do Nascimento 65 anos
END: Rua: Ananindeva / Prazeres

Luiz Paulo Batista 83 anos
END: Rua: Constanca / Guararapes

Severino Antonio de Arruda 72 anos
END: Rua: Profeta Elizeu / Cajueiro Seco

Benedito Dias 54 anos
END: Rua: Profeta Elizeu / Cajueiro Seco

Joao Laurentino da Silva 79 anos
END: Rua: 1° Travessa Baturite / Guararapes

Jorge Luiz de Lima 67 anos
END: Rua: Sete de Setembro / Prazeres

Elaine Machado Almeida
Diretor Geral
S3 Gestão em Saúde
UPA SOTAVE

Vale ressaltar que a unidade não dispõe de número de profissionais para execução dos serviços de curativo e sondagem e nem estrutura física para tal, sendo, ainda, remanejado da assistência, enfermeiro para acolher, orientar e realizar os procedimentos, o que compromete a assistência ao paciente que necessita dos cuidados de urgência e emergência.

Vale destacar a importância da articulação da UPA com a atenção primária, atuando como um observatório das demandas reprimidas, favorecendo na atenção integral e resolutiva, orientando, acolhendo e promovendo os devidos encaminhamentos.

Elaine Machado Almeida
Diretor Geral
S3 Gestão em Saúde

S3 GESTÃO EM SAÚDE

55 81 3479 5611 | 3479 5372
Rua Maracanã, 31, Prazeres
Jaboatão dos Guararapes - PE | CEP: 54340-100
eliane.almeida@s3saude.com.br | www.s3saude.org.br

Resumo de Atendimento Atenção Básica

Cidade Referência: Jaboatão dos Guararapes

Unidade de Pronto Atendimento Eduardo Campos

Agosto de 2023

TUBERCULOSE

CID	DESCRIÇÃO DO CID	PRONTUÁRIO	ATENDIMENTO	DATA	HORA	PACIENTE	CEP	DS_ENDEREÇO	BAIRRO	CIDADE
A150	TUBERC PULM C/CONF P/EX MICR EXPEC C/S/CULT	604508	1864728	31/08/2023	11:39	SEBASTIAO CHAGAS DA ROCHA	54340790	RUA FLORES	PRAZERES	JABOATÃO DOS GUARARAPES
TOTAL :	1									

DIABETES

CID	DESCRIÇÃO DO CID	PRONTUÁRIO	ATENDIMENTO	DATA	HORA	PACIENTE	CEP	DS_ENDEREÇO	BAIRRO	CIDADE
O243	DIABETES MELLITUS PRÉ-EXISTENTE NE	513737	1855621	22/08/2023	18:50	MARIA JAIDETE DA SILVA ALVES	54330265	RUA PRATA	CAJUEIRO SECO	JABOATÃO DOS GUARARAPES
TOTAL:	1									

HIPERTENSÃO

CID	DESCRIÇÃO DO CID	PRONTUÁRIO	ATENDIMENTO	DATA	HORA	PACIENTE	CEP	DS_ENDEREÇO	BAIRRO	CIDADE
I10	HIPERTENSAO ESSENCIAL	622891	1835683	01/08/2023	22:39	MARTA MARIA DAS MONTANHAS FILHA	54340680	RUA PEDRO ALVES DAS NEVES	PRAZERES	JABOATÃO DOS GUARARAPES
I10	HIPERTENSAO ESSENCIAL	307217	1836698	02/08/2023	21:28	SEBASTIANA FEUX DA SILVA	54090595	RUA DOIS	CENTRO	JABOATÃO DOS GUARARAPES
I10	HIPERTENSAO ESSENCIAL	767782	1836257	02/08/2023	13:25	JOSE RAIMUNDO DE MELO	54320626	8o TRAVESSA NOSSA SENHORA DOS PRAZERES	JARDIM JORDAO	JABOATÃO DOS GUARARAPES
I10	HIPERTENSAO ESSENCIAL	767673	1835985	02/08/2023	09:44	ALZENI MARIA FRANCA DA SILVA	54330177	RUA NOVA VENEZA	CAJUEIRO SECO	JABOATÃO DOS GUARARAPES
I10	HIPERTENSAO ESSENCIAL	768364	1837765	03/08/2023	21:32	JEANE MARIA DE OLIVEIRA	54345170	RUA JOSE NASCIMENTO GOMES	COMPORTAS	JABOATÃO DOS GUARARAPES
I10	HIPERTENSAO ESSENCIAL	698276	1838516	04/08/2023	17:48	CECILIA CIBELE DE ANDRADE	54340645	RUA DO DENDE	PRAZERES	JABOATÃO DOS GUARARAPES
I10	HIPERTENSAO ESSENCIAL	768604	1838392	04/08/2023	14:30	VERA LUCIA DA SILVA	54340105	RUA DO CAMPO	PRAZERES	JABOATÃO DOS GUARARAPES
I10	HIPERTENSAO ESSENCIAL	768981	1839375	05/08/2023	18:14	CARMELITA FRANCISCA DO CARMO	54325140	1o TRAVESSA SAO LUIS	GUARARAPES	JABOATÃO DOS GUARARAPES
I10	HIPERTENSAO ESSENCIAL	419658	1839805	06/08/2023	11:20	SUELY SOARES DA SILVA	54330590	RUA SITIO NOVO	CAJUEIRO SECO	JABOATÃO DOS GUARARAPES
I10	HIPERTENSAO ESSENCIAL	760170	1839898	06/08/2023	13:30	EGHINALDO RODRIGUES DA SILVA	54340495	RUA DO COLIBRI	PRAZERES	JABOATÃO DOS GUARARAPES
I10	HIPERTENSAO ESSENCIAL	111659	1840898	07/08/2023	14:26	ILDA MARIA SALES DOS SANTOS RIBEIRO	54330365	RUA TIRADENTES	CAJUEIRO SECO	JABOATÃO DOS GUARARAPES
I10	HIPERTENSAO ESSENCIAL	18495	1840683	07/08/2023	11:33	ROBERTO ANTONIO DA SILVA	54315568	NAO SABE O ENDERECO	JARDIM JORDAO	JABOATÃO DOS GUARARAPES
I10	HIPERTENSAO ESSENCIAL	769317	1840247	07/08/2023	01:54	ANDREA ANA NUNES DE A MONTEIRO DE LIMA	54315390	RUA DOM EXPEDITO LOPES	GUARARAPES	JABOATÃO DOS GUARARAPES
I10	HIPERTENSAO ESSENCIAL	769485	1840058	07/08/2023	11:14	MARIA DO SOCORRO DA COSTA	54340080	RUA JURITI	PRAZERES	JABOATÃO DOS GUARARAPES
I10	HIPERTENSAO ESSENCIAL	101339	1840566	07/08/2023	18:28	ELIAS RIBEIRO DA SILVA	54330365	TIRADENTES	CAJUEIRO SECO	JABOATÃO DOS GUARARAPES
I10	HIPERTENSAO ESSENCIAL	9170	1841638	08/08/2023	09:18	JOSEFA ALBERTINA DA SILVA	54315400	CORREGO DA BATALHA	JARDIM JORDAO	JABOATÃO DOS GUARARAPES
I10	HIPERTENSAO ESSENCIAL	52935	1843179	09/08/2023	15:36	MARIA CICERA GONCALVES DA SILVA	54330572	NOSSA SENHORA DA PENHA	CAJUEIRO SECO	JABOATÃO DOS GUARARAPES
I10	HIPERTENSAO ESSENCIAL	770148	1842459	09/08/2023	01:55	CICERA DOS SANTOS ANDRADE	54340090	RUA MARABA	PRAZERES	JABOATÃO DOS GUARARAPES
I10	HIPERTENSAO ESSENCIAL	662816	1842678	09/08/2023	08:53	EDIVANIA MARIA DA SILVA	54340070	RUA ITUPIRANGA	PRAZERES	JABOATÃO DOS GUARARAPES
I10	HIPERTENSAO ESSENCIAL	630250	1844991	11/08/2023	10:43	ELAINE THAISA SILVA DO NASCIMENTO	54340790	RUA FLORES	PRAZERES	JABOATÃO DOS GUARARAPES
I10	HIPERTENSAO ESSENCIAL	771269	1845574	11/08/2023	22:03	DALVINA MARIA DE ALMEIDA	54589175	RUA DA MOCIDADE	PONTEZINHA	JABOATÃO DOS GUARARAPES
I10	HIPERTENSAO ESSENCIAL	163536	1845312	11/08/2023	16:02	IVANIZE MARIA DO NASCIMENTO	54330580	TREZE DE MAIO	PRAZERES	JABOATÃO DOS GUARARAPES
I10	HIPERTENSAO ESSENCIAL	771290	1845660	12/08/2023	02:36	MARIA DA PAZ DE LIMA SILVA	54310230	RUA ANTONIO ALVES DE ARAUJO	PRAZERES	JABOATÃO DOS GUARARAPES
I10	HIPERTENSAO ESSENCIAL	771416	1846074	12/08/2023	14:42	MARIA JOSE DA SILVA	54330763	RUA NOVA ESPERANCA	CAJUEIRO SECO	JABOATÃO DOS GUARARAPES
I10	HIPERTENSAO ESSENCIAL	772086	1847920	14/08/2023	16:17	MARIA ANTONIA DOS SANTOS	54340420	RUA DO GUARA	PRAZERES	JABOATÃO DOS GUARARAPES
I10	HIPERTENSAO ESSENCIAL	441243	1848955	15/08/2023	19:18	VERA LUCIA LIRA DA SILVA	54330205	RUA NOVA AMERICA	CAJUEIRO SECO	JABOATÃO DOS GUARARAPES
I10	HIPERTENSAO ESSENCIAL	772641	1849621	16/08/2023	11:51	JOSE AMARO DA SILVA	54580430	AVENIDA NOSSA SENHORA DO BOM CONSELHO	PONTE DOS CARVALHOS	JABOATÃO DOS GUARARAPES
I10	HIPERTENSAO ESSENCIAL	772544	1849325	16/08/2023	08:46	JOSE FRANCISCO DE SOUZA	54580035	RUA DAS ROSAS	PONTE DOS CARVALHOS	JABOATÃO DOS GUARARAPES
I10	HIPERTENSAO ESSENCIAL	513450	1849520	16/08/2023	10:33	ALUISIO SOARES DA SILVA	54495185	RUA ATALAIA	BARRA DE JANGADA	JABOATÃO DOS GUARARAPES
I10	HIPERTENSAO ESSENCIAL	77598	1849981	16/08/2023	17:13	HELENA MARIA DAS NEVES FERREIRA	54325251	47 TRAVESSA DOUTOR FABIO MARANHAO	GUARARAPES	JABOATÃO DOS GUARARAPES
I10	HIPERTENSAO ESSENCIAL	767455	1850833	17/08/2023	15:44	DIVA DE LIMA BERNARDO	54340716	RUA H	PRAZERES	JABOATÃO DOS GUARARAPES
I10	HIPERTENSAO ESSENCIAL	773156	1850981	17/08/2023	18:30	ELIZAEL NASCIMENTO DE LIMA	54340100	RUA MARACANA	PRAZERES	JABOATÃO DOS GUARARAPES
I10	HIPERTENSAO ESSENCIAL	701179	1851764	18/08/2023	15:45	HAROLDO NASCIMENTO CUNHA	54340165	RUA RECANTO DA LAGOA	PRAZERES	JABOATÃO DOS GUARARAPES
I10	HIPERTENSAO ESSENCIAL	301260	1851951	18/08/2023	19:40	MARIA APARECIDA FEITOSA DA SILVA	54325390	RUA ESPERANTINA	GUARARAPES	JABOATÃO DOS GUARARAPES
I10	HIPERTENSAO ESSENCIAL	442730	1851525	18/08/2023	11:49	MARIA LUCIA SANTOS DO NASCIMENTO	54325296	2 TRAVESSA NOVA DESCOBERTA	GUARARAPES	JABOATÃO DOS GUARARAPES
I10	HIPERTENSAO ESSENCIAL	773898	1853005	20/08/2023	10:21	JOCELY MARIA GOMES DA SILVA	54495060	RUA TAUBATE	BARRA DE JANGADA	JABOATÃO DOS GUARARAPES
I10	HIPERTENSAO ESSENCIAL	508100	1852891	20/08/2023	07:50	MARIA DE LOURDES DA SILVA	54340065	RUA L	PRAZERES	JABOATÃO DOS GUARARAPES
I10	HIPERTENSAO ESSENCIAL	773868	1852916	20/08/2023	08:26	JEBERSON OTONI DA SILVA	54310275	RUA PROFESSOR SEVERINO TOLENTINO DE 500 A 99999	PRAZERES	JABOATÃO DOS GUARARAPES
I10	HIPERTENSAO ESSENCIAL	774489	1854587	21/08/2023	20:56	MARIA ALVES DOS SANTOS	54330483	RUA VILA NOVA	CAJUEIRO SECO	JABOATÃO DOS GUARARAPES
I10	HIPERTENSAO ESSENCIAL	699281	1854654	21/08/2023	22:48	SERGIO ROBERTO DA FRANCA	54325628	RUA CASTELO DO PIAUI	GUARARAPES	JABOATÃO DOS GUARARAPES
I10	HIPERTENSAO ESSENCIAL	774455	1854493	21/08/2023	18:43	MARIA AUXILIADORA BARBOZA SILVA	54589330	RUA VINTE E UM DE ABRIL	PONTEZINHA	JABOATÃO DOS GUARARAPES
I10	HIPERTENSAO ESSENCIAL	770157	1853846	21/08/2023	10:02	ARIOLDO JOSE DO NASCIMENTO	54330125	RUA SAO FRANCISCO DE ASSIS	CAJUEIRO SECO	JABOATÃO DOS GUARARAPES
I10	HIPERTENSAO ESSENCIAL	774255	1853998	21/08/2023	11:10	SEVERINA MARIA ABADE	54315430	RUA DA ALEGRIA	PRAZERES	JABOATÃO DOS GUARARAPES
I10	HIPERTENSAO ESSENCIAL	530940	1854610	21/08/2023	21:38	GERCINA MARIA DA SILVA	54330230	RUA ELIAS	CAJUEIRO SECO	JABOATÃO DOS GUARARAPES
I10	HIPERTENSAO ESSENCIAL	421449	1854618	21/08/2023	21:56	GIRLENIA FERREIRA DE BRITO COSTA	54330675	RUA SANTA FE	CAJUEIRO SECO	JABOATÃO DOS GUARARAPES
I10	HIPERTENSAO ESSENCIAL	578372	1854670	21/08/2023	23:35	VANICE DA SILVA	54410485	RUA IBUTIRAMA	PIEDADE	JABOATÃO DOS GUARARAPES
I10	HIPERTENSAO ESSENCIAL	746419	1853557	21/08/2023	06:05	MARIA JOSE GALDINO DA SILVA SOUZA	54352390	RUA CAJADO DE SAO JOSE	MURIBECA	JABOATÃO DOS GUARARAPES
I10	HIPERTENSAO ESSENCIAL	227462	1855195	22/08/2023	12:20	SEVERINO MARTINS DA SILVA	54380495	ALMEIDA CRUZ	CAJUEIRO SECO	JABOATÃO DOS GUARARAPES
I10	HIPERTENSAO ESSENCIAL	15396	1855248	22/08/2023	13:06	GIVANILDA TRAJANO DA SILVA	54340080	JURITI	PRAZERES	JABOATÃO DOS GUARARAPES
I10	HIPERTENSAO ESSENCIAL	87906	1856040	23/08/2023	08:15	MARIA DOS PRAZERES DE LIMA	54340150	RUA JACUNDA	PRAZERES	JABOATÃO DOS GUARARAPES
I10	HIPERTENSAO ESSENCIAL	136443	1856083	23/08/2023	08:46	EDSON MARCELINO DE LIMA	54340005	SUCUPIRA DO NORTE ---------- TEM CARTAO UPA	CAJUEIRO SECO	JABOATÃO DOS GUARARAPES
I10	HIPERTENSAO ESSENCIAL	775477	1857242	24/08/2023	09:21	BISMARK JOSE DA SILVA	54315380	RUA SAO JORGE	PRAZERES	JABOATÃO DOS GUARARAPES
I10	HIPERTENSAO ESSENCIAL	654750	1857106	24/08/2023	07:41	ERONILDO DIAS DA SILVA	54340507	2o TRAVESSA DA PAZ	PRAZERES	JABOATÃO DOS GUARARAPES
I10	HIPERTENSAO ESSENCIAL	387820	1858977	25/08/2023	17:28	JOSE FERREIRA DA SILVA	54351380	RUA DA VITORIA REGIA	MURIBEQUINHA	JABOATÃO DOS GUARARAPES
I10	HIPERTENSAO ESSENCIAL	124749	1858481	25/08/2023	09:44	WELLINGTON VICENTE DA SILVA	54270070	OITO	CURADO IV	JABOATÃO DOS GUARARAPES
I10	HIPERTENSAO ESSENCIAL	776145	1859092	25/08/2023	19:47	MARIA APARECIDA BARBOSA VIANA DA SILVA	54340220	RUA ATALAIA DO NORTE	PRAZERES	JABOATÃO DOS GUARARAPES
I10	HIPERTENSAO ESSENCIAL	776105	1859002	25/08/2023	17:48	JONATHAS HENRIQUE SANTOS SILVA	54589000	AVENIDA CONDE DA BOA VISTA	PONTEZINHA	JABOATÃO DOS GUARARAPES
I10	HIPERTENSAO ESSENCIAL	775826	1858252	25/08/2023	05:49	MARIA FILOMENA DA CONCEICAO	54340506	1o TRAVESSA DA PAZ	PRAZERES	JABOATÃO DOS GUARARAPES
I10	HIPERTENSAO ESSENCIAL	750943	1858230	25/08/2023	01:16	AMARA MARIA DE OLIVEIRA	54340256	9o TRAVESSA DA RUA UM	PRAZERES	JABOATÃO DOS GUARARAPES
I10	HIPERTENSAO ESSENCIAL	566385	1858898	25/08/2023	16:11	LUCAS FERREIRA DA SILVA	54420165	RUA GUANABI	PIEDADE	JABOATÃO DOS GUARARAPES
I10	HIPERTENSAO ESSENCIAL	756527	1858684	25/08/2023	11:07	MARIA EDUARDA DA SILVA SANTOS	54325140	1o TRAVESSA SAO LUIS	GUARARAPES	JABOATÃO DOS GUARARAPES
I10	HIPERTENSAO ESSENCIAL	775854	1858348	25/08/2023	08:07	JOSE JOAO DE AGUIAR FILHO	54585535	RUA SANTO ANTONIO	PONTEZINHA	JABOATÃO DOS GUARARAPES
I10	HIPERTENSAO ESSENCIAL	753319	1859161	25/08/2023	21:21	MARTA MARIA DA SILVA LOPES	54340780	RUA REAL	PRAZERES	JABOATÃO DOS GUARARAPES
I10	HIPERTENSAO ESSENCIAL	233386	1859672	26/08/2023	13:27	TAMIRES MARIA DA SILVA	54340795	RUA SETE DE SETEMBRO	PRAZERES	JABOATÃO DOS GUARARAPES
I10	HIPERTENSAO ESSENCIAL	99804	1860306	27/08/2023	11:34	RICARDO BARBOSA DA SILVA	54320010	ESPERANCA DA	JARDIM JORDAO	JABOATÃO DOS GUARARAPES
I10	HIPERTENSAO ESSENCIAL	142946	1860669	27/08/2023	21:26	MANOEL FARIAS DA SILVA	54345532	ANTONIO VIEIRA DA COSTA	COMPORTA	JABOATÃO DOS GUARARAPES
I10	HIPERTENSAO ESSENCIAL	776672	1860660	27/08/2023	21:10	JOAO COSMO DE SOUZA FILHO	54589295	AVENIDA ERNESTINA BATISTA	PONTEZINHA	JABOATÃO DOS GUARARAPES
I10	HIPERTENSAO ESSENCIAL	348298	1860812	28/08/2023	06:22	ERICKSON CAMILO RODRIGUES	54340500	RUA DO FUTURO	PRAZERES	JABOATÃO DOS GUARARAPES
I10	HIPERTENSAO ESSENCIAL	679684	1861480	29/08/2023	22:28	RHIANE LEANDRO SANTIAGO	54340090	RUA MARABA	PRAZERES	JABOATÃO DOS GUARARAPES
I10	HIPERTENSAO ESSENCIAL	417753	1862518	29/08/2023	11:53	JOSELITO MARINO LINS	54325295	4 RUA NOVA DESCOBERTA	GUARARAPES	JABOATÃO DOS GUARARAPES
I10	HIPERTENSAO ESSENCIAL	777527	1863139	29/08/2023	22:27	NAZARENO GOMES DE SOUZA	54352215	RUA FLOR-DE-LARANJEIRA	MURIBECA	JABOATÃO DOS GUARARAPES
I10	HIPERTENSAO ESSENCIAL	777385	1862482	29/08/2023	11:17	ROSANGELA TEIXEIRA DE FRANCA SILVA	54340712	RUA C	PRAZERES	JABOATÃO DOS GUARARAPES
I10	HIPERTENSAO ESSENCIAL	241437	1862469	29/08/2023	11:10	MARIA DE LOURDES DA SILVA	54325075	RUA PAIUCA	GUARARAPES	JABOATÃO DOS GUARARAPES
I10	HIPERTENSAO ESSENCIAL	777334	1862608	29/08/2023	13:21	NECILDA MARIA DE OLIVEIRA	54310310	AVENIDA BARRETO DE MENEZES DE 2 A 99998	PRAZERES	JABOATÃO DOS GUARARAPES
I10	HIPERTENSAO ESSENCIAL	777484	1863005	29/08/2023	19:08	JAIDETE CICERA DA SILVA	54340570	RUA CONDE DA BOA VISTA	PRAZERES	JABOATÃO DOS GUARARAPES
I10	HIPERTENSAO ESSENCIAL	184229	1862623	29/08/2023	13:34	EDVALDO JOSE DE MENESES	54330785	SAO VICENTE DE PAULA	CAJUEIRO SECO	JABOATÃO DOS GUARARAPES
I10	HIPERTENSAO ESSENCIAL	724619	1863370	30/08/2023	08:32	WELLINGTON AURELIANO DA SILVA	54490506	6o TRAVESSA PARATI	BARRA DE JANGADA	JABOATÃO DOS GUARARAPES
I10	HIPERTENSAO ESSENCIAL	690550	1863176	30/08/2023	00:09	LOURIVAL BARBOSA ANDRADE	54340035	17 TRAVESSA JOAO DE BARRO	PRAZERES	JABOATÃO DOS GUARARAPES
I10	HIPERTENSAO ESSENCIAL	777633	1863410	30/08/2023	08:59	ANTONIO JOSE BEZERRA DA SILVA	54340445	4o TRAVESSA JOSE DA CAMARA VIEIRA	PRAZERES	JABOATÃO DOS GUARARAPES
I10	HIPERTENSAO ESSENCIAL	777684	1863616	30/08/2023	11:40	VALADARES ARAUJO CAVALCANTI	54460240	RUA VITORIA REGIA	BARRA DE JANGADA	JABOATÃO DOS GUARARAPES
I10	HIPERTENSAO ESSENCIAL	598202	1863258	30/08/2023	07:00	EDELIZA MARIA DA SILVA	54410220	RUA NELSON FERREIRA	PIEDADE	JABOATÃO DOS GUARARAPES

000009

L:	HIPERTENSAO ESSENCIAL	777568	1863229	30/08/2023	05:49	JOSINALDA RODRIGUES DOS SANTOS	54330216	RUA A	CAIUFIRO SECO	JABOATÃO DOS GUARARAPES
	82									

HANSENÍASE

L:	DESCRIÇÃO DO CID	PRONTUÁRIO	ATENDIMENTO	DATA	HORA	PACIENTE	CEP	DS_ENDEREÇO	BAIRRO	CIDADE
	0									

RESUMO GERAL DE ATENDIMENTOS:	
TUBERCULOSE:	1
DIABETES:	1
HIPERTESÃO:	62
HANSENÍASE:	0
TOTAL:	64

3746

TOTAL DE ATENDIMENTOS REFERENTE AO MÊS DE AGOSTO DE 2023

3830

	%
TUBERCULOSE:	0,03
DIABETES:	0,03 %
HIPERTESÃO:	2,14 %
HANSENÍASE:	0,00 %
OUTROS:	97,81 %

Elaine Machado Almeida
Diretor Geral
Gestão em Saúde
SOTAM

000047

7

CAMPO DE ENSINO E PESQUISA

Conforme o disposto no ANEXO III do contrato e gestão 001/22, a UPA de Sotave faz parte do campo de ensino e pesquisa do município de Jaboatão dos Guararapes.

No mês de AGOSTO/2023 a unidade recebeu grupo de estudantes do curso técnico em enfermagem para estágio.

Elaine Machado Almeida
Diretor Geral
S3 Gestão em Saúde
UPA SOTAVE

8

FATURAMENTO

No mês de agosto foi concluído o faturamento da unidade, conforme relatório extraído do sistema de gestão SOUL MV, nas páginas seguintes.

Elaine Machado Almeida
Diretor Geral
Gestão em Saúde

FATURA SIA/SUS 08/2023 : 01/08/2023 - 31/08/2023- Somente BPA; Tipo de Tratamento: Todos; Grupo de Procedimento: Todos; Tipo de Procedimento: Todos; Ordem Relatório: DESCRICAO; Tipo Relatório: Setor Executante: Todos;

Grupo: 02 - PROCEDIMENTOS COM FINALIDADE DIAGNÓSTICA

Tipo : Interno

Sub Grupo: 02 - DIAGNÓSTICO EM LABORATÓRIO CLÍNICO

Forma de Organização: 01 - EXAMES BIOQUIMICOS

Procedimento	Descrição	Anestesista	Profissional	Qtd.	Vl. Unitário	Vl. Total
0202010180	DOSAGEM DE AMILASE	0,00	0,00	98	2,25	220,50
0202010201	DOSAGEM DE BILIRRUBINA TOTAL E FRACOES	0,00	0,00	118	2,01	237,18
0202010260	DOSAGEM DE CLORETO	0,00	0,00	294	1,85	543,90
0202010317	DOSAGEM DE CREATININA	0,00	0,00	302	1,85	558,70
0202010325	DOSAGEM DE CREATINOFOSFOQUINASE (CPK)	0,00	0,00	10	3,68	36,80
0202010333	DOSAGEM DE CREATINOFOSFOQUINASE FRACAO MB	0,00	0,00	7	4,12	28,84
0202010422	DOSAGEM DE FOSFATASE ALCALINA	0,00	0,00	66	2,01	132,66
0202010554	DOSAGEM DE LIPASE	0,00	0,00	89	2,25	200,25
0202010600	DOSAGEM DE POTASSIO	0,00	0,00	296	1,85	547,60
0202010635	DOSAGEM DE SODIO	0,00	0,00	295	1,85	545,75
0202010643	DOSAGEM DE TRANSAMINASE GLUTAMICO-OXALACETICA (TGO)	0,00	0,00	210	2,01	422,10
0202010651	DOSAGEM DE TRANSAMINASE GLUTAMICO-PIRUVICA (TGP)	0,00	0,00	211	2,01	424,11
0202010694	DOSAGEM DE UREIA	0,00	0,00	302	1,85	558,70
0202010732	GASOMETRIA (PH PCO2 PO2 BICARBONATO AS2 (EXCESSO OU DEFICIT BASE)	0,00	0,00	5	15,65	78,25
	Total Forma de Organização:	0,00	0,00	2303	45,24	4.535,34

Forma de Organização: 02 - EXAMES HEMATOLÓGICOS E HEMOSTASIA

Procedimento	Descrição	Anestesista	Profissional	Qtd.	Vl. Unitário	Vl. Total
0202020134	DETERMINAÇÃO DE TEMPO DE TROMBOPLASTINA PARCIAL ATIVADA (TTP ATIVADA)	0,00	0,00	22	5,77	126,94
0202020142	DETERMINAÇÃO DE TEMPO E ATIVIDADE DA PROTROMBINA (TAP)	0,00	0,00	20	2,73	54,60
0202020380	HEMOGRAMA COMPLETO	0,00	0,00	371	4,11	1.524,81
	Total Forma de Organização:	0,00	0,00	413	12,61	1.706,35

Forma de Organização: 03 - EXAMES SOROLÓGICOS E IMUNOLÓGICOS

Procedimento	Descrição	Anestesista	Profissional	Qtd.	Vl. Unitário	Vl. Total
0202030202	DOSAGEM DE PROTEINA C REATIVA	0,00	0,00	245	2,83	693,35
0202031209	DOSAGEM DE TROPONINA	0,00	0,00	52	9,00	468,00
0202030300	PESQUISA DE ANTICORPOS ANTI-HIV-1 + HIV-2 (ELISA)	0,00	0,00	4	10,00	40,00
0202030679	PESQUISA DE ANTICORPOS CONTRA O VIRUS DA HEPATITE C (ANTI-HCV)	0,00	0,00	1	18,55	18,55
0202030970	PESQUISA DE ANTIGENO DE SUPERFICIE DO VIRUS DA HEPATITE B (HBSAG)	0,00	0,00	2	18,55	37,10
0202031110	TESTE NÃO TREPONEMICO P/ DETECÇÃO DE SIFILIS	0,00	0,00	2	2,83	5,66
	Total Forma de Organização:	0,00	0,00	306	61,76	1.262,66

Forma de Organização: 05 - EXAMES DE UROANÁLISE

Procedimento	Descrição	Anestesista	Profissional	Qtd.	Vl. Unitário	Vl. Total
0202050017	ANALISE DE CARACTERES FISICOS, ELEMENTOS E SEDIMENTO DA URINA	0,00	0,00	253	3,70	936,10
	Total Forma de Organização:	0,00	0,00	253	3,70	936,10
	Total Sub Grupo:	0,00	0,00	3275	123,31	8.440,45

Sub Grupo: 04 - DIAGNÓSTICO POR RADIOLOGIA

Elaine Machado Almeida
Diretor Geral
Gestão em Saúde

000050

FATURA SIA/SUS 08/2023 : 01/08/2023 - 31/08/2023- Somente BPA; Tipo de Tratamento: Todos; Grupo de Procedimento: Todos; Tipo de Procedimento: Todos; Ordem Relatório: DESCRICAO; Tipo Relatório: Setor Executante: Todos;

Forma de Organização: 01 - EXAMES RADIOLÓGICOS DA CABEÇA E PESCOÇO

Procedimento	Descrição	Anestesista	Profissional	Qtd.	Vl. Unitário	Vl. Total
0204010071	RADIOGRAFIA DE CRANIO (PA + LATERAL + OBLÍQUA / BRETTON + HIRTZ)	0,00	0,00	5	9,15	45,75
0204010080	RADIOGRAFIA DE CRANIO (PA + LATERAL)	0,00	0,00	11	7,52	82,72
0204010144	RADIOGRAFIA DE SEIOS DA FACE (FN + MN + LATERAL + HIRTZ)	0,00	0,00	2	7,32	14,64
	Total Forma de Organização:	0,00	0,00	18	23,99	143,11

Forma de Organização: 02 - EXAMES RADIOLÓGICOS DA COLUNA VERTEBRAL

Procedimento	Descrição	Anestesista	Profissional	Qtd.	Vl. Unitário	Vl. Total
0204020107	RADIOGRAFIA DE COLUNA TORACO-LOMBAR	0,00	0,00	4	9,73	38,92
	Total Forma de Organização:	0,00	0,00	4	9,73	38,92

Forma de Organização: 03 - EXAMES RADIOLÓGICOS DO TORAX E MEDIASTINO

Procedimento	Descrição	Anestesista	Profissional	Qtd.	Vl. Unitário	Vl. Total
0204030153	RADIOGRAFIA DE TORAX (PA E PERFIL)	0,00	0,00	293	9,50	2.783,50
	Total Forma de Organização:	0,00	0,00	293	9,50	2.783,50

Forma de Organização: 04 - EXAMES RADIOLÓGICOS DA CINTURA ESCAPULAR E DOS MEMBROS SUPERIORES

Procedimento	Descrição	Anestesista	Profissional	Qtd.	Vl. Unitário	Vl. Total
0204040019	RADIOGRAFIA DE ANTEBRACO	0,00	0,00	3	6,42	19,26
0204040051	RADIOGRAFIA DE BRACO	0,00	0,00	3	7,77	23,31
0204040116	RADIOGRAFIA DE ESCAPULA/OMBRO (TRES POSICOES)	0,00	0,00	5	7,98	39,90
0204040094	RADIOGRAFIA DE MAO	0,00	0,00	10	6,30	63,00
0204040124	RADIOGRAFIA DE PUNHO (AP + LATERAL + OBLIQUA)	0,00	0,00	2	6,91	13,82
	Total Forma de Organização:	0,00	0,00	23	35,38	159,29

Forma de Organização: 05 - EXAMES RADIOLÓGICOS DO ABDOMEN E PELVE

Procedimento	Descrição	Anestesista	Profissional	Qtd.	Vl. Unitário	Vl. Total
0204050138	RADIOGRAFIA DE ABDOMEN SIMPLES (AP)	0,00	0,00	30	7,17	215,10
	Total Forma de Organização:	0,00	0,00	30	7,17	215,10

Forma de Organização: 06 - EXAMES RADIOLÓGICOS DA CINTURA PÉLVICA E DOS MEMBROS INFERIORES

Procedimento	Descrição	Anestesista	Profissional	Qtd.	Vl. Unitário	Vl. Total
0204060095	RADIOGRAFIA DE BACIA	0,00	0,00	7	7,77	54,39
0204060109	RADIOGRAFIA DE CALCANEO	0,00	0,00	5	6,50	32,50
0204060117	RADIOGRAFIA DE COXA	0,00	0,00	1	8,94	8,94
0204060141	RADIOGRAFIA DE JOELHO OU PATELA (AP + LATERAL + OBLIQUA + 3 AXIAIS)	0,00	0,00	8	9,29	74,32
0204060150	RADIOGRAFIA DE PE / DEDOS DO PE	0,00	0,00	7	6,78	47,46
	Total Forma de Organização:	0,00	0,00	28	39,28	217,61
	Total Sub Grupo:	0,00	0,00	396	125,05	3.557,53

Sub Grupo: 11 - MÉTODOS DIAGNÓSTICOS EM ESPECIALIDADES

Forma de Organização: 02 - DIAGNÓSTICO EM CARDIOLOGIA

Procedimento	Descrição	Anestesista	Profissional	Qtd.	Vl. Unitário	Vl. Total
0211020036	ELETROCARDIOGRAMA	0,00	0,00	107	5,15	551,05
	Total Forma de Organização:	0,00	0,00	107	5,15	551,05
	Total Sub Grupo:	0,00	0,00	107	5,15	551,05

Elaine Machado Almeida
Diretor Geral

000051

FATURA SIA/SUS 08/2023 : 01/08/2023 - 31/08/2023- Somente BPA; Tipo de Tratamento: Todos; Grupo de Procedimento: Todos; Tipo de Procedimento: Todos; Ordem Relatório: DESCRICAO; Tipo Relatório: Setor Executante: Todos;

Sub Grupo: 14 - DIAGNÓSTICO POR TESTE RÁPIDO
Forma de Organização: 01 - TESTE REALIZADO FORA DA ESTRUTURA DE LABORATÓRIO

Procedimento	Descrição	Anestesista	Profissional	Qtd.	Vl. Unitário	Vl. Total
0214010163	TESTE RÁPIDO PARA DETECÇÃO DE SARS-COVID-2	0,00	0,00	24	0,00	0,00
	Total Forma de Organização:	0,00	0,00	24	0,00	0,00
	Total Sub Grupo:	0,00	0,00	24	0,00	0,00
	Total Tipo de Atendimento:	0,00	0,00	3802	253,51	12.549,03
Total de Procedimento(s): 42	**Total Grupo:**	0,00	0,00	3802	253,51	12.549,03

Grupo: 03 - PROCEDIMENTOS CLÍNICOS

Tipo : Interno

Sub Grupo: 01 - CONSULTAS / ATENDIMENTOS / ACOMPANHAMENTOS
Forma de Organização: 01 - CONSULTAS MÉDICAS/OUTROS PROFISSIONAIS DE NIVEL SUPERIOR

Procedimento	Descrição	Anestesista	Profissional	Qtd.	Vl. Unitário	Vl. Total
0301010048	CONSULTA DE PROFISSIONAIS DE NIVEL SUPERIOR NA ATENÇÃO ESPECIALIZADA (EXCE	0,00	0,00	34	6,30	214,20
0301010030	CONSULTA DE PROFISSIONAIS DE NÍVEL SUPERIOR NA ATENÇÃO PRIMÁRIA (EXCETO MÉ	0,00	0,00	56	0,00	0,00
	Total Forma de Organização:	0,00	0,00	90	6,30	214,20

Forma de Organização: 06 - CONSULTA/ATENDIMENTO ÀS URGÊNCIAS (EM GERAL)

Procedimento	Descrição	Anestesista	Profissional	Qtd.	Vl. Unitário	Vl. Total
0301060118	ACOLHIMENTO COM CLASSIFICAÇÃO DE RISCO	0,00	0,00	3831	0,00	0,00
0301060029	ATENDIMENTO DE URGENCIA C/ OBSERVACAO ATE 24 HORAS EM ATENCAO ESPECIALIZ	0,00	0,00	22	12,47	274,34
0301060096	ATENDIMENTO MEDICO EM UNIDADE DE PRONTO ATENDIMENTO	0,00	0,00	3828	11,00	42.108,00
	Total Forma de Organização:	0,00	0,00	7681	23,47	42.382,34

Forma de Organização: 10 - ATENDIMENTOS DE ENFERMAGEM (EM GERAL)

Procedimento	Descrição	Anestesista	Profissional	Qtd.	Vl. Unitário	Vl. Total
0301100012	ADMINISTRACAO DE MEDICAMENTOS NA ATENCAO ESPECIALIZADA.	0,00	0,00	3910	0,63	2.463,30
0301100039	AFERIÇÃO DE PRESSÃO ARTERIAL	0,00	0,00	49	0,00	0,00
0301100047	CATETERISMO VESICAL DE ALIVIO	0,00	0,00	1	0,00	0,00
0301100055	CATETERISMO VESICAL DE DEMORA	0,00	0,00	1	0,00	0,00
0301100284	CURATIVO SIMPLES	0,00	0,00	51	0,00	0,00
0301100101	INALAÇÃO / NEBULIZAÇÃO	0,00	0,00	2	0,00	0,00
0301100144	OXIGENOTERAPIA POR DIA	0,00	0,00	17	0,00	0,00
0301100152	RETIRADA DE PONTOS DE CIRURGIAS (POR PACIENTE)	0,00	0,00	2	0,00	0,00
	Total Forma de Organização:	0,00	0,00	4033	0,63	2.463,30
	Total Sub Grupo:	0,00	0,00	11804	30,40	45.059,84
	Total Tipo de Atendimento:	0,00	0,00	11804	30,40	45.059,84
Total de Procedimento(s): 13	**Total Grupo:**	0,00	0,00	11804	30,40	45.059,84

Grupo: 04 - PROCEDIMENTOS CIRÚRGICOS

Elaine Machado Almeida
Diretor Geral
Secretaria Municipal de Saúde

00005

FATURA SIA/SUS 08/2023 : 01/08/2023 - 31/08/2023- Somente BPA; Tipo de Tratamento: Todos; Grupo de Procedimento: Todos; Tipo de Procedimento: Todos; Ordem Relatório: DESCRICAO; Tipo Relatório: Setor Executante: Todos;

Tipo : Interno	

Sub Grupo: 01 - PEQUENAS CIRURGIAS E CIRURGIAS DE PELE, TECIDO SUBCUTÂNEO E MUCOSA
Forma de Organização: 01 - PEQUENAS CIRURGIAS

Procedimento	Descrição	Anestesista	Profissional	Qtd.	Vl. Unitário	Vl. Total
0401010058	EXCISAO DE LESAO E/OU SUTURA DE FERIMENTO DA PELE ANEXOS E MUCOSA	0,00	0,00	24	23,16	555,84
	Total Forma de Organização:	0,00	0,00	24	23,16	555,84
	Total Sub Grupo:	0,00	0,00	24	23,16	555,84
	Total Tipo de Atendimento:	0,00	0,00	24	23,16	555,84
Total de Procedimento(s): 1	**Total Grupo:**	0,00	0,00	24	23,16	555,84
				15630		**58.164,71**

Eliane Machado Almeida
Diretor Geral
Fundo Saúde

000059

9 INFORMAÇÕES COMPLEMENTARES

No período deste relatório de 01 a 31 de Agosto de 2023 a gestão da UPA Sotave reitera que desenvolveu suas atividades de forma gradativa, buscando articular e integrar todos os equipamentos de saúde, objetivando ampliar e qualificar o acesso humanizado e integral dos pacientes aos serviços de saúde de forma ágil e oportuna.

No âmbito das metas qualitativas, seguimos desenvolvendo e aprimorando processos, comissões e protocolos vitais à qualidade do serviço ofertado. A equipe gestora atual, em consonância com as metas institucionais, inicia ações para produção de indicadores robustos e funcionais, que reflitam a assistência o mais fidedignamente possível, para que sejam utilizados como base de avaliação do produto da UPA e ferramenta de melhoria.

As comissões de farmacovigilância, Controle de Infecção Hospitalar, Análise e revisão de prontuários, Análise de óbitos, Comissão de Segurança do Paciente, Núcleo de Educação permanente encontram-se constituídas, seguindo o preconizado em seus respectivos regimentos. As análises e discussões que aconteceram no mês de agosto, encontram-se disponíveis no **ANEXO I** através de registros em Atas, indicadores e Relatórios.

Comissão de Ética Médica

Conforme disposto na RESOLUÇÃO CFM Nº 2.152/2016, Capítulo II Da Composição, Organização e Estrutura das Comissões de Ética Médica:

Art. 3º As Comissões de Ética Médica serão instaladas nas instituições mediante aos seguintes critérios de proporcionalidade:

a) Nas instituições com até 30 médicos não haverá a obrigatoriedade de constituição de Comissão de Ética Médica, cabendo ao diretor clínico, se houver, ou ao diretor técnico, encaminhar as demandas éticas ao Conselho Regional de Medicina;

Conforme o disposto acima e, considerando que já foi registrado o RT da unidade junto ao CREMEP, as demandas éticas são encaminhadas e tratadas, conforme avaliação interna, junto ao respectivo conselho.

Elaine Machado Almeida

Comissão de Ética em enfermagem

Após visita da Equipe do COREN no mês de agosto, foi encaminhado a documentação com o nome dos membros designados para compor a comissão e seguimos no aguardo da validação para cerimônia de posse.

Vale ressaltar que por diversas vezes o conselho foi acionado, através de e-mails, em que solicitamos posicionamento quanto a posse desta comissão.

Protocolos Institucionais

Primando pela qualidade e segurança para assistência, foram desenvolvidos protocolos institucionais, os quais encontram-se em implantação e avaliação contínua da sua eficácia conforme já evidenciado através de anexos disponibilizados nos relatórios anteriores, os quais continuam em constante atualização e construção, disponíveis para consultas e verificação a qualquer momento.

Ações de melhoria contínua vem sendo implementadas rotineiramente junto ao serviço de educação permanente, cuja missão é a construção, sensibilização e implantação das boas práticas de gestão com qualificação contínua da equipe com vistas à excelência operacional da unidade. Conforme relatório de ações implementadas **(ANEXO II)** no mês de outubro, observam-se contribuições significativas deste serviço.

Gerenciamento de Resíduos

Com a implantação do Programa de gerenciamento de resíduos, uma das ações implementadas é o controle de resíduos e a monitorização constante do correto descarte, o que pode ser evidenciado através do relatório de gerenciamento de resíduos disponível no **ANEXO III.**

Manutenção da estrutura físico-funcional e mobiliários

O programa de manutenção preventiva da estrutura físico-funcional foi implantado no início da gestão da unidade e, desde então, visando a manutenção das boas condições das instalações e estrutura física e conservação dos equipamentos, vem sendo implementadas ações contínuas, conforme evidencia o **ANEXO IV.**

Eleine Machado Almeida
Diretor Geral
S3 Gestão em Saúde

CONSIDERAÇÕES FINAIS

A S3 Estratégia e Soluções em Saúde, gestora da Unidade de Pronto Atendimento – UPA Sotave vem continuamente direcionando esforços para oferecer um atendimento de qualidade com utilização adequada dos recursos públicos destinados ao contrato.

Conforme estabelecido no Contrato 001/2022, o relatório evidencia bons resultados relacionados às metas e indicadores dos serviços prestados na UPA-Sotave.

Vale salientar que, trata-se de uma unidade de urgência e emergência com demanda aberta, onde os usuários têm livre acesso a procurar a unidade para atendimento, o que compromete a consecução da meta estimada de 4.500 atendimentos médicos e odontológicos de urgência. Contudo, vale ressaltar que a unidade disponibiliza equipe e estrutura suficientes para atendimento, conforme a meta pactuada,

Destaca-se que durante todo o período de gestão, a UPA Sotave funcionou com equipe médica e multiprofissional de plantão nos termos do Contrato de Gestão nº. 001/2022, dimensionada adequadamente para atender à demanda pactuada nas suas 24h em contrato caso esta buscasse atendimento na unidade de saúde conforme escalas disponíveis no **ANEXO V**.

Ressaltando a disponibilidade da instituição em prestar quaisquer esclarecimentos ou detalhamentos adicionais que se façam necessários, firmamo-nos cordialmente.

Jaboatão dos Guarapes, 12 de Setembro de 2023.

S3 Elaine Machado Almeida
Diretor Geral
S3 Gestão em Saúde
UPA SOTAVE

Elaine Machado Almeida
Diretrora Geral
Unidade de Pronto Atendimento - UPA Sotave

S3 Elaine Machado Almeida
Diretor Geral
S3 Gestão em Saúde
UPA SOTAVE

11

ANEXOS

Os Anexos apresentados a seguir demonstram as evidências apontadas neste relatório.

A seguir estão apresentados os seguintes anexos:

Anexo I:

- Atas e Relatório das Comissões e Núcleo de Segurança ao Paciente

Anexo II:

- Relatório das ações de Educação Permanente e Serviço Social

Anexo III:

Relatório de Gerenciamento de Resíduos

Anexo IV:

- Relatório de Manutenção da estrutura Predial e mobiliários

Anexo V:

- Escala mês de agosto

Elaine Machado Almeida
Diretor Geral
S3 Gestão em Saúde

S3

GESTÃO EM SAÚDE

Elaine Machado Almeida
Diretor Geral
S3 Gestão em Saúde
UPA SOTAVE

ANEXO I

Elaine Machado Almeida
Diretor Geral
S3 Gestão em Saúde
UPA SOTAVE

RELATÓRIO MENSAL

000000

COMISSÃO DE FARMÁCIA E TERAPÊUTICA

Área Emitente: Direção Assistencial	Responsável pela Emissão: Zeila Vieira	Data da Emissão: 04/09/2023

TIPO DE REUNIÃO: Comissão de Farmácia e Terapêutica	REDATOR: Zeila Vieira	DATA: 04/09/23	INÍCIO: 14:30	TÉRMINO: 15:30

PAUTA

1- Apresentado itens padronizados conforme última reunião.
2- Iniciado a avaliação dos componentes de prescrição.
3- Iniciado a discursão para padronização de MAV

PARTICIPANTES

NOME	STATUS (presente/ausente)	ASSINATURA
Zeila do Carmo Vieira	presente	
Taisa Melania Moreira de Oliveira	presente	
Sandra Simone da Silva Magalhães	presente	
Mourácia Torres Dantas Figueiroa	presente	
Márcia Cristina Ferreira de Lima Lobo	presente	
Elaine Machado Almeida	presente	
Larissa Oliviera	presente	
Ruanna Viana	presente	

DESENVOLVIMENTO DA REUNIÃO

ITEM	ASSUNTO	RESPONSÁVEL	PRAZO
1	Apresentado itens padronizados conforme última reunião	Zeila	Concluído
2	Iniciado a avaliação dos componentes de prescrição	Drº Taisa e Zeila	30 dias
3	Iniciado a discursão para padronização de MAV	Drº Taisa e Zeila	30 dias
4	Relatório e Ata	Zeila	Concluído

Elaine Machado Almeida
Diretor Geral
S3 Gestão em Saúde
UPA SOTAVE

RELATÓRIO MENSAL

COMISSÃO DE FARMÁCIA E TERAPÊUTICA

RELATÓRIO DE REUNIÃO

Aos dias vinte e quatro de setembro de dois mil e vinte e três, as 14:30 na sala de reunião do pronto atendimento, situada na rua Maracanã S/N, Jaboatão dos Guararapes, reuniu-se a comissão de farmácia e terapêutica. Presentes os membros: Zeila do Carmo Vieira (presidente) Drª Taisa Melania Moreira de Oliveira,(coordenadora médica interina) Mourácia Torres Dantas Figueiroa (coordenadora de enfermagem), Sandra Simone da Silva Magalhães,(diretora assitêncial) e Elaine Machado farmacêutica (diretora geral).Convidada nutricionista Larissa Oliveira, Zeila Vieira, apresenta a aquisição dos medicamentos, conforme sugestão da reunião anterior, prednisona comprimido 20 mg e lactulose xarope e ácido tranexâmico ampola. Iniciado a avaliação dos componentes de prescrição, que esta sendo feita pela Drª Taisa, coordenadora médica interina e a farmacêutica Zeila Vieira. Sugerido a inclusão da padronização do MAV (medicamentos de alta vigilância) apresentado, planilha os medicamentos, e orientação para administração e formato para impressão e instrução, incluído a etiqueta de identificação de medicamentos de alta vigilância e treinamentos á equipe. Apresentado planilha instabilidade e armazenamento de medicamentos multidose. Dá-se por concluída a reunião as 15:30

Zeila Vieira
Farmacêutica RT
S3 Gestão em Saúde
UPA SOTAVE

ZEILA DO CARMO VIEIRA – PRESIDENTE DA COMISSÃO DE FARMÁCIA E TERAPÊUTICA

Jaboatão dos Guararapes, 04 de setembro de 2023

Elaine Machado Almeida
Diretor Geral
S3 Gestão em Saúde
UPA SOTAVE

RELATÓRIO MENSAL

COMISSÃO DE REVISÃO DE PRONTUÁRIOS

Área Emitente: Comissão de Revisão de Prontuários	Responsável pela Emissão: Sandra Magalhães	Data da Emissão: 25/08/2023

TIPO DE REUNIÃO:	REDATOR:	DATA:	INÍCIO:	TÉRMINO:
Reunião de alinhamento da Comissão de Revisão de Prontuários	Ruanna Viana e Mouracia Torres	25/08/2023	10:00	10:40

PAUTA
Exposição dos dados tabulados, apresentação de conformidades e não-conformidades.

PARTICIPANTES		
NOME	STATUS (presente/ ausente)	ASSINATURA
José de Barros Pereira Neto	Ausente	
Mouracia Torres Dantas Figueiroa	Presente	
Ruanna Laiza Viana da Silva	Presente	Ruanna Viana
Sandra da Silva Magalhães	presente	

ATA DA REUNIÃO		
ITEM	ASSUNTO	RESPONSÁVEL
1	Exposição dos dados tabulados	Ruanna Viana
2	Entrega de Notificação de inconformidade à coordenação de enfermagem	Mourácia Dantas
3	Entrega de Notificação de inconformidade à coordenação médica	Mourácia Dantas
4	Elaboração de Relatório e Ata de Reunião	Ruanna Viana
5	Elaboração de gráficos (tabulação de dados)	Ruanna Viana

Elaine Machado Almeida
Diretor Geral
S3 Gestão em Saúde

RELATÓRIO MENSAL

Com o intuito de avaliar a continuidade da assistência prestada ao paciente através da qualidade dos registros multiprofissionais realizados no prontuário, e identificar oportunidades de melhoria, foi instituída na UPA Sotave a comissão de revisão de prontuários, tem natureza consultiva, deliberativa, normativa e educativa que regulamenta a composição, revisão e avaliação dos prontuários, desvendando possíveis falhas no processo assistencial favorecendo a criação de novas diretrizes e a elaboração de processos de registros seguros.

No que se refere às auditorias realizadas no mês de julho foram auditados 100 prontuários, quantitativo referente a 2,76% dos 3.614 atendimentos do mês. Segue tabela referente ao quantitativo de conformidades e não conformidades dos prontuários avaliados.

	IDENTIFICAÇÃO DO PACIENTE (FICHA DE ROSTO)	PRESCRIÇÃO MÉDICA	EVOLUÇÃO MÉDICA	EVOLUÇÃO DE ENFERMAGEM	EVOLUÇÃO ASSISTENTE SOCIAL	AVALIAÇÃO NUTRICIONAL	ALTA
CONFORME (C)	86%	99%	96%	19%	12%	19%	32%
NÃO-CONFORME (NC)	14%	1%	4%	0%	0%	0%	68%
NÃO SE APLICA (N/A)	0%	0%	0%	81%	88%	81%	0%

É válido ressaltar que em reunião, os médicos que deixaram de carimbar ou finalizar alta foram orientados individualmente, e pelo fato das não conformidades permanecerem elevadas, foi entregue à diretoria médica e coordenação assistencial um impresso de notificação de não conformidades, onde, desta vez, a mesma se dispôs a corrigir com a equipe em geral, ressaltando a importância da evolução, carimbo e assinatura nos documentos emitidos pelos mesmos. Além disso, a direção e coordenação assistencial reorientará a equipe quanto à importância e necessidade do preenchimento dos prontuários. Quanto ao atendimento serviço social tivemos 10 atendimentos, exames e laudos laboratoriais 3227. Em reunião com as equipes reforçamos a necessidade e importância para evitar que essas não conformidades se repitam.

Sandra Simone de S. Magalhães
Diretora Assistencial
S3 Gestão em Saúde
UPA SOTAVE

SANDRA SIMONE – DIREÇÃO ASSISTENCIAL

Jaboatão dos Guararapes, 25 de Agosto de 2023

Elaine Machado Almeida
Diretor Geral
S3 Gestão em Saúde
UPA SOTAVE

RELATÓRIO MENSAL

000084

COMISSÃO DE REVISÃO DE ÓBITOS

Área Emitente: Comissão de Revisão de Óbitos	Responsável pela Emissão: Sandra Magalhães	Data da Emissão: 25/08/2023

TIPO DE REUNIÃO:	REDATOR:	DATA:	INÍCIO:	TÉRMINO:
Reunião de alinhamento da Comissão de Revisão de Óbitos	Mouracia T. Dantas	25/08/2023	10:30	11:00

PAUTA
Exposição do perfil de óbitos ocorridos em Julho.

PENDENCIAS DA REUNIÃO ANTERIOR
-

PARTICIPANTES		
NOME	STATUS (presente/ ausente)	ASSINATURA
José de Barros Pereira Neto	Ausente	
Mouracia Torres Dantas Figueiroa	Ausente	
Ruanna Laiza Viana da Silva	Presente	Ruanna Viana
Sandra da Silva Magalhães	Presente	SMagalhães

ATA DE REUNIÃO		
ITEM	ASSUNTO	RESPONSÁVEL
1	Exposição do perfil de óbitos ocorridos em Julho;	Sandra Magalhães – Mouracia Torres
2	Discussão acerca das revisões dos óbitos ocorridos no mês de Julho;	Sandra Magalhães – Mouracia Torres
3	Elaboração de Relatório e Ata de Reunião;	Ruanna Viana
4	Elaboração de gráficos (Perfil de óbitos).	Ruanna Viana

Elaine Machado Almeida
Diretor Geral
S3 Gestão em Saúde
UPA SOTAVE

Inicialmente, foi exposto o perfil dos óbitos ocorridos na UPA SOTAVE no período de 01 a 31 de julho de 2023. Um total de 08 óbitos, desses, 01 ocorreu em mais de 24h após admissão do paciente na unidade, 07 ocorreram menos de 24h. Referente ao sexo dos pacientes que evoluíram a óbito 04 pessoas do sexo masculino e 04 feminino. No que se refere ao ciclo de vida, 04 foram pessoas idosas (60 anos ou mais). Dos 08 óbitos, 01 por trauma (CID T149), 01 por intoxicação exógena (CID T438), 06 dos pacientes já possuíam alguma comorbidade prévia, sendo estas, em maioria, hipertensão arterial sistêmica, doença renal crônica, diabetes mellitus, cardiopatias. As liberações dos óbitos foram distribuídas da seguinte forma: (2)D.O e (05)SVO (01)IML. Os diagnósticos dos óbitos considerados não institucionais foram fechados imediatamente, porém, apesar dos esforços e intervenções, não foi possível reversão dos quadros. Logo após, foi elucidado pelo Presidente desta comissão que os óbitos ocorridos em julho e revisados no mês em curso. Utilizado como ferramenta de avaliação o formulário de revisão e análise de óbitos, foram todos classificados como óbitos não evitáveis, validando positivamente as ações da equipe em geral. Nada mais havendo a tratar, foi encerrada a reunião às 11h.

(Nº) Óbitos Estratificados por Sexo e Faixa Etária											
Ano	Mês	Sexo	0 - 19 anos	20 - 29 anos	30 - 39 anos	40 - 49 anos	50 - 59 anos	60 - 69 anos	70 - 79 anos	80 anos e mais	Total
2023	Julho	Masculino	1	0	0	0	1	1	0	1	4
2023	Julho	Feminino	0	0	0	0	2	2	0	0	4

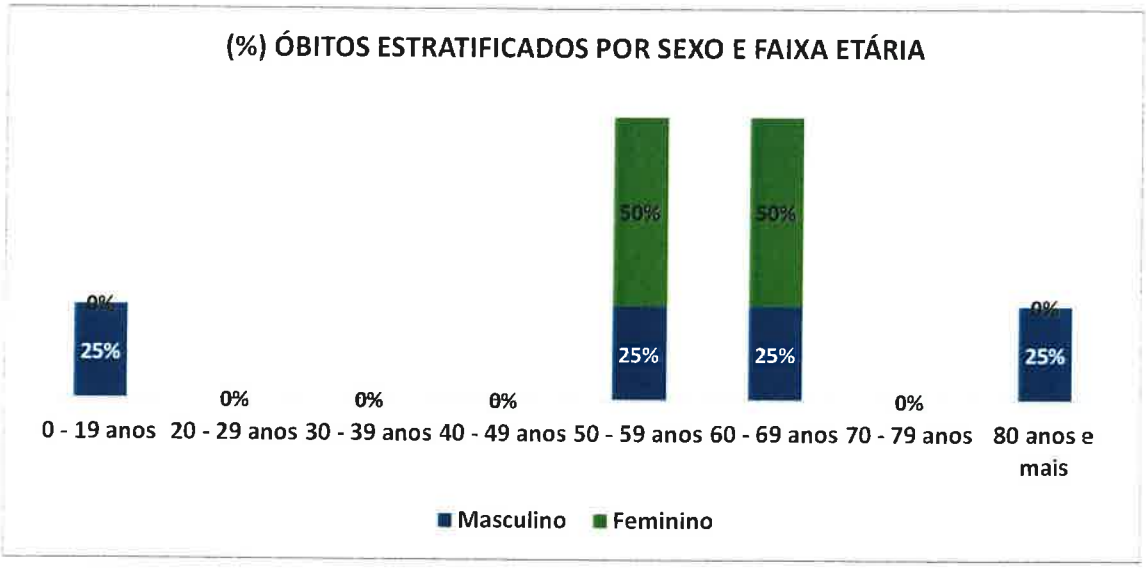

SANDRA MAGALHÃES – DIRETORA ASSISTENCIAL

Jaboatão dos Guararapes, 25 de agosto de 2023

Sandra Simone S. Magalhães
Diretora Assistencial
S3 Gestão em Saúde
UPA SOTAVE

Elaine Machado Almeida
Diretor Geral
S3 Gestão em Saúde
UPA SOTAVE

RELATÓRIO MENSAL

000086

NÚCLEO DE SEGURANÇA DO PACIENTE

Área Emitente: Núcleo de Segurança do Paciente	Responsável pela Emissão: Sandra Magalhães	Data da Emissão: 25/08/2023

TIPO DE REUNIÃO:	REDATOR:	DATA:	INÍCIO:	TÉRMINO:
Reunião de alinhamento do Núcleo de Segurança do Paciente.	Ruanna Viana	25/08/2023	9:30	10:00

PAUTA
Planejamento do Núcleo de Segurança do Paciente.

PARTICIPANTES		
NOME	STATUS (presente/ ausente)	ASSINATURA
Ruanna Laiza Viana Da Silva	Presente	Ruanna Viana
Mouracia Torres Dantas Figueiroa	Presente	
Sandra da Silva Magalhães	Presente	

ATA DA REUNIÃO		
ITEM	ASSUNTO	RESPONSÁVEL
1	Notificações realizadas no mês de Julho	Ruanna Viana
2	Atividades desenvolvidas	Ruanna Viana

Elaine Machado Almeida
Diretor Geral
S3 Gestão em Saúde
UPA SOTAVE

RELATÓRIO MENSAL - 000007

NÚCLEO DE SEGURANÇA DO PACIENTE

Neste relatório serão priorizados para a determinação de metas e políticas institucionais, os incidentes, eventos adversos e não conformidades com mais probabilidade de ocorrerem.
Sendo assim, seguem as notificações realizadas no mês de julho de 2023 da UPA Sotave.

NOTIFICAÇÕES REALIZADAS NO MÊS DE JULHO/2023

TIPOS DE INCIDENTES/EVENTOS ADVERSOS/NÃO CONFORMIDADES - JULHO/2023	QUANTIDADE	PERCENTUAL
Falhas no uso de medicamentos	0	0
Infecções relacionadas à assistência à saúde (pneumonia, infecção urinária, infecção causada pelo cateter colocado na véia, etc)	0	0
Queda do paciente	0	0
Lesão por pressão (feridas na pele provocadas pelo tempo prolongado sentado ou deitado, adquiridos na unidade).	0	0
Falha na identificação do paciente	0	0
Falha na higienização das mãos	0	0
Eventos adversos associados a produtos para a saúde (artigo / material médico-hospitalar, equipamento médico-hospitalar, produto para diagnóstico de uso in vitro)	0	0
Falhas ocorridas em laboratórios ou de patologia	0	0
Falhas na administração de dietas, NPT	0	0
Falhas nas evoluções dos prontuários e prescrições (ausências de informações, ausência do carimbo médico, evoluções repetidas, evoluções inadequadas, outros). Analise realizada em 100 prontuários.	87	40%
Falhas no transporte do paciente	0	0
Flebite	0	0
Falhas nos procedimentos cirúrgicos (ex. punção central, drenagem de Tórax e sutura)	0	0
Queimadura pós procedimento	0	0
Higiene precária do paciente	0	0
Evasão do paciente	129	60%
Falha na Comunicação	0	0

Elaine Machado Almeida
Diretor Geral
S3 Gestão em Saúde
UPA SOTAVE

Extubação	0	0
Broncoaspiração	0	0
TEV	0	0
Sequela ou óbito (evento sentinela)	0	0
Outras não conformidades (quebra de fluxo, protocolos e contratualizações) não mencionadas.	0	0
Outros eventos adversos não mencionados	0	0
2 ou mais (eventos e/ou não conformidades) detectados	0	0
TOTAL	216	100%

TABELA 1 – Verifica-se na amostra que no mês de Julho foram notificados 216 incidentes/eventos adversos e não conformidades. Destes, 129 estão relacionados à evasão do paciente refletindo no percentual de 60%, e 87 se referem às falhas nas evoluções dos prontuários e prescrições, refletindo em 40%.

CARACTERIZAÇÃO DO INCIDENTE/EVENTO ADVERSO E NÃO CONFORMIDADE	NÚMERO
CIRCUNSTÂNCIA DE RISCO (situação em que houve potencial risco de dano ao paciente, mas não ocorreu um incidente)	129
QUASE ERRO (incidente que é evitado antes de atingir o paciente)	0
INCIDENTE SEM DANO (um evento que ocorreu a um paciente, mas não chegou a resultar em dano)	0
INCIDENTE COM DANO - Evento Adverso (incidente que resulta em dano ao paciente)	0
NÃO CONFORMIDADE	87

TABELA 2 – Identifica-se na amostra que 129 dos incidentes/eventos adversos ocorridos foram caracterizados como "circunstância de risco" e 87 como não conformidade.

Ruanna Laiza Viana da Silva
COREN-PE 833221-ENF

RUANNA LAIZA VIANA DA SILVA
Enf. Núcleo Segurança do Paciente.
Jaboatão dos Guararapes, 25 de Agosto de 2023

Elaine Machado Almeida
Diretor Geral
S3 Gestão em Saúde
UPA SOTAVE

RELATÓRIO MENSAL

000080

SERVIÇO DE CONTROLE DE INFECÇÃO HOSPITALAR E NÚCLEO DE EPIDEMIOLOGIA

Área Emitente:	Responsável pela Emissão:	Data da Emissão:
Serviço de Controle de Infecção Hospitalar e Núcleo de Epidemiologia	Sandra Magalhães	25/08/2023

TIPO DE REUNIÃO:	REDATOR:	DATA:	INÍCIO:	TÉRMINO:
Planejamento ações da Comissão e Estratégias de treinamentos.	Ruanna Viana	25/08/2023	11:00	11:40

PAUTA
Planejamento Mensal Serviço de Controle de Infecção Hospitalar e Núcleo de Epidemiologia

PARTICIPANTES

NOME	STATUS (presente/ ausente)	ASSINATURA
José Pereira de Barros Neto	Ausente	–
Ruanna Laiza Viana da Silva	Presente	Ruanna Viana
Mouracia Torres Dantas Figueiroa	Presente	[illegible]
Sandra da Silva Magalhães	Presente	Magalhães

ATA DA REUNIÃO

ITEM	ASSUNTO	RESPONSÁVEL
1	Planejamento SCIH/NEPI	Ruanna Viana
2	Relatório mensal discutir os indicadores e definir estratégias	Mouracia Dantas – Ruanna Viana
3	Doenças, eventos e agravos de Notificação Compulsória - UPA Sotave	Ruanna Viana

Elaine Machado Almeida
Diretor Geral
S3 Gestão em Saúde
UPA SOTAVE

O Programa de Controle de Infecções Relacionadas à Assistência à Saúde – IRAS - (PCIRAS) e Núcleo de Epidemiologia (NEPI) são um conjunto de ações desenvolvidas deliberada e sistematicamente, com vistas à redução máxima possível da incidência e da gravidade das IRAS/NC.
No mês de Julho, demos continuidade ao planejamento anual da comissão, foram realizadas ações *in loco* para aperfeiçoar os fluxos da unidade. Para que estas medidas sejam eficazes foi realizadas rondas e visitas aos setores para evidenciar e orientar o cumprimento das medidas de controle de infecções assim como das normas e rotinas já instituídas.

AÇÕES DESENVOLVIDAS

ATIVIDADE 01
ATIVIDADE REALIZADA: Medidas de prevenção de infecção relacionada à assistência à saúde;
TEMÁTICA: Reduzir o risco de infecções associadas a cuidados de saúde.
PÚBLICO ALVO: Colaboradores da UPA SOTAVE.
AÇÕES REALIZADAS:

- Cinco momentos para a higiene das mãos, de acordo com o fluxo de cuidados assistenciais;
- Orientação quanto à execução (Higienização com água e sabão e higienização com álcool gel a 70%;
- Efetividade de adesão da higienização das mãos em todos os setores da UPA Sotave;
- Cuidados com preparo e administração de medicamentos;
- Troca do equipamento e dispositivos complementares.

ATIVIDADE 02
ATIVIDADE REALIZADA: Medidas de precaução: padrão e isolamento.
TEMÁTICA: Treinar o profissional ao que se refere às medidas de precauções para evitar a contaminação cruzada.
PÚBLICO ALVO: Colaboradores da UPA SOTAVE.
AÇÕES REALIZADAS:

- Apresentação dos protocolos de paramentação e desparamentação;
- Orientações referentes às medidas de segurança;
- Orientações sobre uso correto de EPIs em todos os setores.

2. NÚCLEO DE EPIDEMIOLOGIA

Com a implantação do núcleo de epidemiologia da UPA SOTAVE, houve ampliação da rede de investigações, e consequentemente aperfeiçoamento na qualidade e quantidade das notificações compulsórias de doenças, eventos e agravos atendidos na unidade, colaborando para elaboração do perfil epidemiologico, e consequentemente influenciando em tomadas de decisões.
Todas as notificações compulsórias realizadas pela equipe, são disponibilizadas a secretaria de saúde de Jaboatão, através de impressos próprios para cadastro no sistema de informações de Agravos de notificações – SINAN.

- Consolidado mensal de Notificações de Doenças, eventos e agravos da UPA SOTAVE

Elaine Machado Almeida
Diretor Geral
S3 Gestão em Saúde
UPA SOTAVE

Notificação compulsória (principal fonte de vigilância epidemiológica) é a comunicação da ocorrência de determinada doença, evento ou agravo realizada as autoridades sanitárias por profissionais de saúde ou qualquer cidadão desde que capacitado, para fins de adoação de medidas de intervenção necessárias.
Nessa pespectiva, no mês de Julho tivemos um total de 292 notificações de doenças, eventos e agravos de interesse à saúde pública, conforme gráfico 01

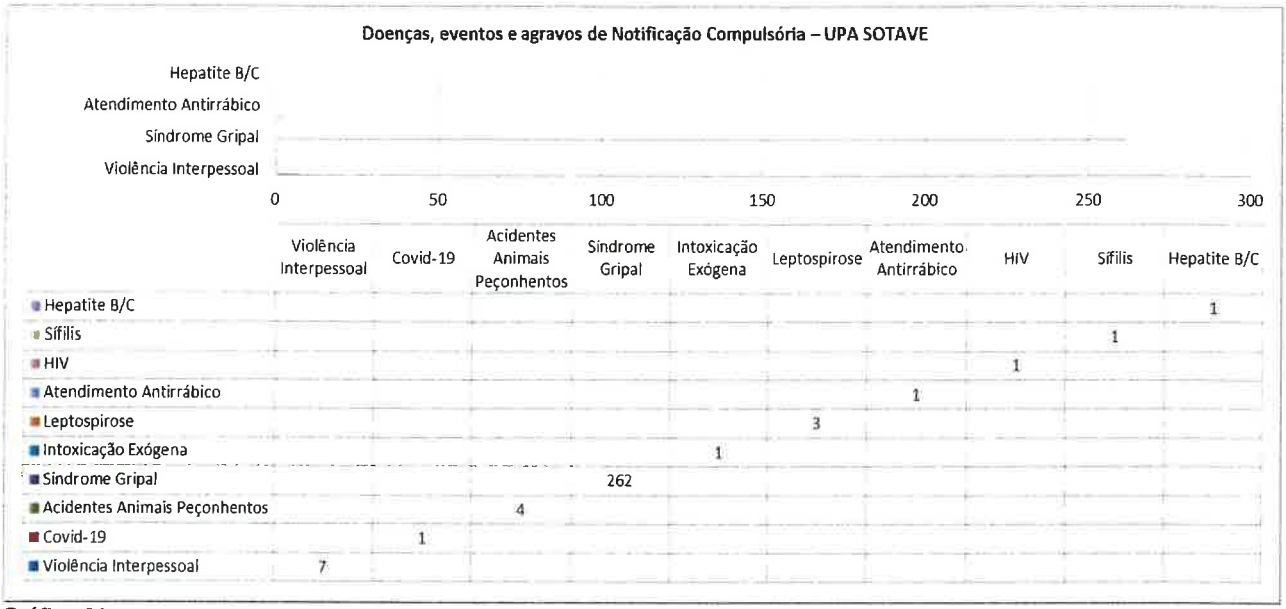

Gráfico 01

Ruanna Viana
Enfermeira SCIH/NEPI
COREN-PE 633221
UPA SOTAVE

RUANNA LAIZA VIANA DA SILVA
Enf. SCIH/NEPI

Jaboatão dos Guararapes, 25 de Agosto de 2023

Elaine Machado Almeida
Diretor Geral
S3 Gestão em Saúde
UPA SOTAVE

ANEXO II

Elaine Machado Almeida
Diretor Geral
S3 Gestão em Saúde
UPA SOTAUS

GESTÃO EM SAÚDE

RELATÓRIO MENSAL

SERVIÇO SOCIAL

JABOATÃO

Área Emitente:	Responsável pela Emissão:	Data da Emissão:
SERVIÇO SOCIAL	Sandra Magalhães	06/09/2023

TIPO DE REUNIÃO:	REDATOR:	DATA:	INÍCIO:	TÉRMINO:
ATENDIMENTOS SERVIÇO SOCIAL	Heizy Vieira	06/09/2023	10:00	11:00

PAUTA
Exposição do atendimento do serviço social na UPA SOTAVE em Agosto 2023

PENDENCIAS DA REUNIÃO ANTERIOR
-

PARTICIPANTES		
NOME	STATUS (presente/ausente)	ASSINATURA
FELIPE ARAUJO	AUSENTE	-
HEIZY VIEIRA	PRESENTE	Heizy Vieira Lima
JACICLEIDE P. SILVA	AUSENTE	-
MOURACIA T. DANTAS	PRESENTE	
RUANNA VIANA	PRESENTE	Ruanna Viana

Elaine Machado Almeida
Diretor Geral
S3 Gestão em Saúde
UPA SOTAVE

Serviço Social
UPA SOTAVE - AGOSTO/2023

No mês de agosto o Serviço Social desta unidade de emergência atuou de forma multidisciplinar, atendendo e encaminhando a população afim de garantir a continuidade do atendimento de acordo com os princípios do SUS contribuindo com o atendimento humanizado, orientando os usuários ao acesso ao SUS, entre outros serviços de saúde como especialidades que não disponibilizamos na unidade e no sistema de garantia de seus direitos para o desenvolvimento de sua cidadania. Desta forma, o serviço contribui para o processo de promoção e recuperação da saúde. As atividades são realizadas de forma integrada com outras políticas públicas e apoio da equipe de educação permanente. Os pacientes e sua família são atendidos visando à promoção social e fortalecimento de vínculos familiares e comunitários. No desempenho de suas atividades, na Upa Sotave os Assistentes Sociais adotam os serviços e procedimentos a seguir relacionados:

- **VISITAS AOS LEITOS**

Foram realizadas visitas aos leitos multidisciplinares no mês de agosto com os profissionais de farmácia, nutrição, CCIH, educação permanente, enfermagem e assistente sociais para assim prestar melhor assistência aos pacientes e seus acompanhantes, onde são realizados acolhimentos, orientações sobre o fluxo da unidade, identificação de possível vulnerabilidade social e vínculos familiares visando à segurança do paciente.

- **ENVIO DE LAUDOS AO MINISTÉRIO PÚBLICO**

No mês de agosto foram enviados 31 laudos ao Ministério Público diante de parceria que construímos com este órgão para fim de ajudar o paciente que fica na unidade a mais de 24hs no aguardo de vagas de transferências. Onde são recebidos pelo órgão e nos enviado ofícios de recebimento com atuações ministeriais para pacientes. Após ficamos no aguardo

Elaine Machado Almeida
Diretor Geral
S3 Gestão em Saúde

de 48hs de resposta desta vaga onde o serviço social visa buscar a garantia dos direitos sociais e de cidadania dos pacientes.

- **CLASSIFICAÇÃO AZUL (SERVIÇO SOCIAL)**

Foram realizados 08 atendimentos na classificação que são direcionados para o serviço social para este fazer os devidos encaminhamentos e orientações como: para Centro de Atenção Psicossocial (CAPS), Atenção Básica, órgãos de defesa de direitos (Conselho Tutelar, Defensoria Pública, Central Judicial do Idoso, Centro de testagem e aconselhamento em DST, Centro de ressocialização (CREAS) entre outros), localizar e convocar familiares, responsáveis ou rede de apoio dos pacientes (criança, adolescente, idoso, pessoa com deficiência) que chegam ou permanecem na UPA desacompanhados, participar junto com a equipe multiprofissional do processo de notificação de casos de suspeita ou confirmação de violência e encaminhar aos órgãos respectivos, conforme fluxo de atendimento à violência, elaboração de relatórios sociais. Mediações de conflitos internos entre usuários/usuários e usuários/ profissionais, orientações sobre o SUS e outras politicas publicas, dinamização e democratização das informações.

- **ATENDIMENTO PSICOSOCIAL (ACOLHIMENTO À PACIENTE E SEUS FAMILIARES)**

Foram realizados atendimentos psicosociais com seus pacientes e familiares visando acolher de formar mais individual diante ser visto a necessidade de uma escuta para melhor acolher e compreender cada situação realizando encaminhamentos adequado para cada caso, informando e mobilizando o usuário acerca de seus direitos e de seu papel como cidadão. O assistente social tem como trabalho acolher seus pacientes e familiares com intuito de esclarecer as dúvidas, democratizar informações sobre as questões relacionadas a hospitalização, planos de tratamento e das doenças realizando avaliações psicossociais para identificar o sofrimentos mental ou emocional, aconselhando pessoas em crise ou em sofrimento, articulam possíveis visitas de familiares, explica as normas da unidade, promovendo uma rede socioassistencial que atuam quando há violações de direitos do paciente, fazendo denuncia aos órgãos competentes, de acordo com cada caso se faz relatório e encaminha

Elaine Machado Almeida
Diretor Geral
S3 Gestão em Saúde
UPA SOTAVE

- **AÇÕES NA UNIDADE**

Foram realizadas salas de espera durante o mês de agosto envolvendo toda equipe de assistente social da unidade no momento em que os pacientes aguardam atendimento, sobre a temática da campanha do mês de agosto sobre o ENFRENTAMENTO À VIOLÊNCIA CONTRA MULHER (AGOSTO LÍLAS), com objetivo de promover aos pacientes e seus acompanhantes mas informações sobre a violência contra as mulheres no nosso país.

- **REUNIÕES MENSAIS**

Foram realizadas reuniões com a equipe de assistentes sociais, equipe de enfermagem e coordenação assistencial da unidade, com o objetivo de aperfeiçoar e desenvolver práticas seguras.

S3 Elaine Machado Almeida
Diretor Geral
S3 Gestão em Saúde
UPA SOLAR

- **ATENDIMENTOS**

ATIVIDADES	TOTAL DE AÇÕES DO MÊS
ANAMNESE SOCIAL	625
DECLARAÇÃO DE ACOMPANHANTE	8
DECLARAÇÃO DE COMPARECIMENTO	7
AUTORIZAÇÃO DE VISITA	531
AUTORIZAÇÃO DE TROCA ACOMPANHANTE	499
AUTORIZAÇÃO DE REFEICÃO	13
LIGAÇÃO PARA HOSPITAL OU UPA	490
LIGAÇÃO PARA REDE E/OU INSTITUIÇÕES	480
LIGAÇÃO PARA ACOMPANHANTE	533
OBITO (acolhimento e orientções)	6
VIOLÊNCIA DOMÉSTICA	5
SITUAÇÃO DE RUA	0
SUICIDIO	0
NOTIFICAÇÃO AO CONSELHO TUTELAR	1
NOTIFICAÇÃO AO MINISTERIO PÚBLICO	31
ENCAMINHAMENTO PARA REDE (DIVERSOS)	580
CÓPIA DE EXAMES	0
RELATORIO MÉDICO (ENTREGA AO PACIENTE)	0
CÓPIA DE PRONTUÁRIO (ENTREGA AO PACIENTE)	2
SALA DE ESPERA (AÇÕES DE SAÚDE)	1810
PERTENCES ESQUECIDOS	2
OUVIDORIA	0
ORIENTAÇÃO PACIENTE TEMPO DE ESPERA (VERDE/AMARELO)	567
PESQUISTA DE SATISFAÇÃO	439
TOTAL DE AÇÕES DO MÊS	7184

Heizy Vieira
Assistente Social
CRESS - 5331 / 4ª Região

HEIZY VIEIRA LIMA
Assistente Social
CRESS-PE 5331 4ªRegião/PE

S3 Elaine Machado Almeida
Diretor Geral
S3 Gestão em Saúde
UPA SUL

RELATÓRIO MENSAL

EDUCAÇÃO PERMANENTE

000078

Área Emitente:	Responsável pela Emissão:	Data da Emissão:
Educação Permanente	Sandra Magalhães	31/08/2023

TIPO DE REUNIÃO:	REDATOR:	DATA:	INÍCIO:	TÉRMINO:
Reunião de planejamento das ações do Núcleo de Educação Permanente	Ruanna Viana	31/08/2023	10:00	10:30

PAUTA
Planejamento das Ações do Núcleo de Educação Permanente

PARTICIPANTES		
NOME	STATUS (presente/ausente)	ASSINATURA
Ruanna Viana	Presente	Ruanna Viana
Mouracia T. Dantas	Presente	[illegible]
Sandra Simone	Presente	Magalhães

ATA DA REUNIÃO		
ITEM	ASSUNTO	RESPONSÁVEL
1	Elaboração de metas do NEP	Ruanna Viana
2	Planejamento das ações de saúde na unidade	Ruanna Viana
3	Levantamento das necessidades de treinamentos	Supervisores

Elaine Machado Almeida
Diretor Geral
S3 Gestão em Saúde
UPA SOTAVIO

Educação Permanente é o conjunto das atividades educacionais que servem para manter, desenvolver ou aumentar o conhecimento, as habilidades, o desempenho e relacionamento profissional que um trabalhador usa para promover serviços para seus pacientes, para o público ou para a profissão (LEMOS, 2003). Por este motivo faz-se necessário à capacitação dos colaboradores com a finalidade de torná-lo apto para execução de suas tarefas e apresentar a estatística mensalmente dos treinamentos realizados na unidade, tendo como base os indicadores da educação permanente: % de participantes nos treinamentos, capacitações e palestras, % de cumprimento de treinamentos do calendário semestral.

1. AÇÕES DESENVOLVIDAS – AGOSTO/2023

ATIVIDADE 01
ATIVIDADE REALIZADA: Integração novos colaboradores.
TEMÁTICA: Apresentação das políticas de recursos humanos (visão, missão e valores); Apresentação das normas e rotinas de segurança; Rotinas e fluxos da unidade.
PÚBLICO ALVO: Colaboradores.

ATIVIDADE 02
ATIVIDADE REALIZADA: Visita multidisciplinar.
TEMÁTICA: Consiste em uma visita a cada leito, realizada pela equipe multidisciplinar envolvida nos cuidados assistenciais aos pacientes. Cada profissional expõe o que observa no tratamento, propõe condutas e novas abordagens que possam levar à melhora do estado do paciente. Nas discussões desenvolvidas em equipe, com a apresentação do olhar especifico de cada área, será possível compreender o indivíduo em sua totalidade e dessa forma, os aspectos abordados contribuíra pra o processo de reabilitação.
PÚBLICO ALVO: Pacientes UPA SOTAVE.

Elaine Machado Almeida
Diretor Geral
S3 Gestão em Saúde
UPA SOTAVE

ATIVIDADE 03
ATIVIDADE REALIZADA: Integração – farmácia
TEMÁTICA: Apresentação das políticas de recursos humanos (visão, missão e valores); Apresentação das normas e rotinas de segurança; Rotinas e fluxos da farmácia.
PÚBLICO ALVO: Farmacêutico.

ATIVIDADE 04
ATIVIDADE REALIZADA: SIPAT – Semana interna de prevenção de acidentes de trabalho.
TEMÁTICA: - Agosto lilás (mês de enfrentamento à violência contra mulher);
- Doenças infectocontagiosas;
- Epi x Epc;
- Riscos da automedicação.
PÚBLICO ALVO: Colaboradores.

Elaine Machado Almeida
Diretor Geral
S3 Gestão em Saúde
UPA SUAVE

ATIVIDADE 05
ATIVIDADE REALIZADA: Reunião plantão noturno.
TEMÁTICA: Alinhamento dos fluxos e rotinas assistenciais, mapeamento de dificuldades do setor;
PÚBLICO ALVO: Técnicos de enfermagem noturno.

Elaine Machado Almeida
Diretor Geral
S3 Gestão em Saúde
UPA SOTAVE

ATIVIDADE 06
ATIVIDADE REALIZADA: Orientações nutricionais para acompanhantes de pacientes em dieta enteral;
TEMÁTICA: Orientações para pacientes em SNG: Tipos de dietas, preparações e administração via sonda nasoenteral.
PÚBLICO ALVO: Acompanhantes e pacientes.

Ruanna Laiza Viana da Silva
COREN-PE 633221 -ENF

RUANNA LAIZA VIANA DA SILVA
Enf. Núcleo Educação Permanente.

Jaboatão dos Guararapes, 01 de Setembro de 2023

Elaine Machado Almeida
Diretor Geral
S3 Gestão em Saúde
UPA GOTAVE

ANEXO III

Elaine Machado Almeida
Diretor Geral
S3 Gestão em Saúde
UPA SOCAVE

000084

Gerenciamento de Resíduos - PGRSS

UPA SOTAVE

A partir da promulgação da Política Nacional de Resíduos Sólidos, Lei 12.305/2010, foi exigida, dos setores públicos e privados, maior transparência no gerenciamento de seus resíduos através da elaboração de Planos de Gerenciamento de Resíduos do Serviço de Saúde - PGRSS. O PGRSS da UPA Sotave considera a quantidade de resíduos gerados pela unidade, que requer soluções técnicas e ambientalmente seguras de coleta, tratamento, disposição final e o perfil de atendimento.

O serviço da UPA Sotave contempla atendimento clínico, pediátrico, odontológico, psiquiátrico e ortopédico, dispondo em suas instalações consultórios, sala de medicação, sala de ECG, sala de curativo, eixo vermelho com sala de atendimento com capacidade para 04 leitos, sala amarela com 10 leitos, sala de observação pediátrica com 04 leitos, sala de coleta, RX, Farmácia, CAF Refeitório e área administrativa. Diante da pandemia de coronavírus foi necessário reorganizar os espaços e fluxos para o atendimento deste público específico, sendo organizada uma Ala de Síndrome Gripal, que devido a um novo aumento na demanda por atendimento para pacientes com sintomas gripais necessitou-se de uma nova alteração nos espaços e fluxos, principalmente da recepção.

Os resíduos do Serviço de Saúdes gerados nas dependências da UPA, foram caracterizados conforme RDC Nº 222, DE 28 DE MARÇO DE 2018 da ANVISA, e descritos abaixo:

GRUPO A – Resíduos potencialmente infectantes, com a possível presença de agentes biológicos que, por suas características, podem apresentar risco de infecção. Produzimos resíduos do grupo A1 (como sobras de amostras de laboratório contendo sangue ou líquidos corpóreos, recipientes e materiais resultantes do processo de assistência à saúde, contendo sangue ou líquidos corpóreos na forma livre) e grupo A4 (como kits endovenosas

Elaine Machado Almeida
Diretor Geral
S3 Gestão em Saúde
UPA SOTAVE

descartados, filtros de ar e gases aspirados de área contaminada e recipientes e materiais resultantes do processo de assistência à saúde).

GRUPO B – Resíduos contendo produtos químicos que apresentam periculosidade à saúde pública ou ao meio ambiente, produtos farmacêuticos (como resíduos de saneantes, desinfetantes, reagentes para laboratório), efluentes de processadores de imagem (reveladores e fixadores) e efluentes dos equipamentos automatizados utilizados em análises clínicas.

GRUPO D - Resíduos Comuns Resíduos que não apresentam risco biológico, químico ou radiológico à saúde ou ao meio ambiente, podendo ser equiparados aos resíduos domiciliares (como papel de uso sanitário e fralda, absorventes higiênicos, peças descartáveis de vestuário, gorros e máscaras descartáveis, resto alimentar de paciente, material utilizado em antissepsia e hemostasia de venóclises, luvas de procedimentos que não entraram em contato com sangue ou líquidos corpóreos, equipo de soro, abaixadores de língua e outros similares não classificados como A1). Fazem parte deste grupo ainda as sobras de alimentos e do seu preparo, resto alimentar de refeitório, resíduos provenientes das áreas administrativas, resíduos de varrição, flores, podas e jardins, resíduos de gesso provenientes de assistência à saúde, resíduos recicláveis sem contaminação biológica, química e radiológica associada.

GRUPO E - resíduos perfurocortantes e escarificantes, materiais perfurocortantes ou escarificantes, tais como: lâminas de barbear, agulhas, escalpes, ampolas de vidro, brocas, limas endodônticas, pontas diamantadas, lâminas de bisturi, lancetas e utensílios de vidro quebrados no laboratório (tubos de coleta sanguínea e placas de Petri) e outros similares.

Descarte e Acondicionamento

Grupo A – Infectantes.

Os resíduos sólidos pertencentes ao Grupo A, são acondicionados em sacos plásticos de cor branca leitoso ou saco vermelho de acordo com a classificação dos resíduos e identificados com simbologia de "substância infectante".

Elaine Machado Almeida
Diretor Geral
S3 Gestão em Saúde
UPA SOTAVE

000086

Os sacos para acondicionamento dos resíduos do grupo A estão contidos em cestos com tampa e pedal de material lavável, resistente à punctura, ruptura e vazamento, impermeável, com tampa provida de sistema de abertura sem contato manual, com cantos arredondados. Os recipientes são resistentes a tombamento e são respeitados os limites de peso de cada invólucro.

GRUPO B – Recipientes de material resistente com tampa e compatível às substâncias químicas, sem líquido ou sólido. O descarte é realizado de acordo com a substância contida no recipiente.

Elaine Machado Almeida
Diretor Geral
S3 Gestão em Saúde
UPA SOTAVE

GRUPO D – Cestos com ou sem tampa tanto para o comum como para o reciclado.

GRUPO E – Caixas de perfuro cortante tipo Descartex.

Conforme plano de ação contido no PGRS da unidade, está sendo realizada a segregação e armazenamento adequado dos resíduos por grupos. A segregação é feita no momento e local de sua geração, conforme as características físicas, químicas, biológicas, seu estado físico e riscos envolvidos, acondicionando-os imediatamente, de acordo com a sua espécie e grupo.

Elaine Machado Almeida
Diretor Geral
S3 Gestão em Saúde
UPA SOTAVE

000085

Fotos abrigo de resíduos

Elaine Machado Almeida
Diretor Geral
S3 Gestão em Saúde
UPA SOTAVE

000080

Os sacos para acondicionamento dos resíduos do grupo A estão contidos em recipientes de material lavável, resistente à punctura, ruptura e vazamento, impermeável, com tampa provida de sistema de abertura sem contato manual, com cantos arredondados. Eles são resistentes a tombamento e são respeitados os limites de peso de cada invólucro. É proibido o esvaziamento dos sacos ou seu reaproveitamento.

Os coletores da unidade estão devidamente identificados e em perfeito estado de funcionamento, sendo substituídos prontamente caso seja constatado qualquer defeito.

Elaine Machado Almeida
Diretor Geral
S3 Gestão em Saúde
UPA SOTAVE

000090

Produção de resíduos do mês agosto de 2023

Conforme os dados abaixo, verificamos que em agosto de 2023 foram produzidos e gerenciados **1076,10** de lixo infectante na UPA SOTAVE.

RELATÓRIO DE COLETA DE RESÍDUOS SÓLIDOS - EMPRESA BRASCON SOLUÇÕES EM RESÍDUOS - AGOSTO/2023			
BOMBONAS COLETADAS	**PESO LÍQUIDO (KG)**	**PESO BRUTO (KG)**	**DATA**
3	77,200	104,200	02.08.2023
2	53,000	71,000	04.08.2023
5	135,950	180,950	07.08.2023
4	87,650	123,650	09.08.2023
3	63,550	90,550	11.08.2023
4	99,300	135,300	14.08.2023
3	58,900	85,900	16.08.2023
3	55,800	82,800	18.08.2023
4	81,150	117,150	21.08.2023
3	66,900	93,900	23.08.2023
4	96,300	132,300	25.08.2023
5	115,800	160,800	28.08.2023
4	84,600	120,600	30.08.2023
47	**1076,10**	**1499,100**	

UPA SOTAVE
Paulo Carvalho
Supervisor Administrativo

Elaine Machado Almeida
Diretor Geral
S3 Gestão em Saúde
UPA SOTAVE

ANÁLISE DE RESÍDUOS INFECTANTES - JAN. A JULHO/2023

	FEV	MAR	ABR	MAI	JUN	JUL	AGO
	646,00	1204,00	826,45	981,48	999,4	797,65	1076,1

Elaine Machado Almeida
Diretor Geral
Gestão em Saúde
S3 UPA SOBRAL

160000

ANEXO IV

Eleine Machado Almeida
Diretor Geral
S3 Gestão em Saúde
UPA SUL/E

GESTÃO EM SAÚDE

000093

RELATÓRIO DE MANUTENÇÃO PREDIAL

UNIDADE DE PRONTO ATENDIMENTO – SOTAVE

PERÍODO

AGOSTO/2023

Elaine Machado Almeida
Diretor Geral
S3 Gestão em Saúde
UPA SOTAVE

GESTÃO EM SAÚDE

SUMÁRIO

1. PREMISSAS TÉCNICAS 2
1.1 Manutenção Predial 2
2. MANUTENÇÕES CORRETIVAS 4
2.1 Manutenções corretivas executadas no mês de abril 5-37
3.2 Ações futuras da manutenção preventiva 39

Elaine Machado Almeida
Diretor Geral
Gestão em Saúde

1. PREMISSAS TÉCNICAS

1.1 Manutenção Predial

A S3 Gestão em Saúde na busca em atender com qualidade e melhoria contínua a execução e implantação da gestão de manutenção predial, de modo que a norma brasileira de gestão de manutenção (NBR 5674:2012) enaltece que:

> As edificações são suporte físico para a realização direta ou indireta de todas as atividades produtivas e possuem, portanto, um valor social fundamental. Todavia, as edificações apresentam uma característica que as diferencia de outros produtos: elas são construídas para atender a seus usuários durante muitos anos, e ao longo deste tempo de serviço devem apresentar condições adequadas ao uso a que se destinam, resistindo aos agentes ambientais e de uso que alteram suas propriedades técnicas iniciais.

Desse modo, ainda segundo esta norma – NBR 5674 de 2012, é inviável, tanto sob o ponto de vista econômico, quanto ambiental, considerar as edificações como produtos descartáveis, passíveis da simples substituição por novas construções quando os requisitos de desempenho atingem níveis inferiores àqueles exigidos pela ABNT NBR 15575 (Partes 1 a 6). Isto exige que a manutenção das edificações seja levada em conta tão logo elas sejam colocadas em uso.

A elaboração e a implantação de um programa de manutenção corretiva e preventiva nas edificações, além de serem importantes para a segurança e qualidade de vida dos usuários, são essenciais para a manutenção dos níveis de desempenho ao longo da vida útil projetada. Para atingir maior eficiência e eficácia na administração de uma edificação ou de um conjunto de edificações, é necessária uma abordagem fundamentada em procedimentos organizados em um sistema na gestão da manutenção, segundo uma lógica de controle de qualidade e de custo.

Assim, a manutenção deve ser orientada por um conjunto de diretrizes que:

Elaine Machado Almeida
Diretor Geral
S3 Gestão em Saúde

1) preserve o desempenho previsto em projeto ao longo do tempo, minimizando a depreciação patrimonial;
2) estabeleça as informações pertinentes e o fluxo da comunicação;

Na organização da gestão do sistema de manutenção deve ser prevista infraestrutura material, técnica, financeira e de recursos humanos, capaz de atender aos diferentes tipos de manutenção necessários, a saber:

1) *Manutenção corretiva*, caracterizada por serviços que demandam ação ou intervenção imediata a fim de permitir a continuidade do uso dos sistemas, elementos ou componentes das edificações, ou evitar graves riscos ou prejuízos pessoais e/ou patrimoniais aos seus usuários ou proprietários;
2) *Manutenção rotineira*, caracterizada por um fluxo constante de serviços, padronizados e cíclicos, citando-se, por exemplo, limpeza geral e lavagem de áreas comuns;

Obs.: manutenção preventiva é caracterizada por serviços cuja realização seja programada com antecedência, priorizando as solicitações dos usuários, estimativas da durabilidade esperada dos sistemas, elementos ou componentes das edificações em uso, gravidade e urgência, e relatórios de verificações periódicas sobre o seu estado de degradação.

Elaine Machado Almeida
Diretor Geral
Gestão em Saúde

2. MANUTENÇÕES CORRETIVAS

As manutenções corretivas foram realizadas no mês de agosto/2023 com ênfase demandas que necessitaram de ação ou intervenção imediata afim de garantir a continuidade do uso dos sistemas, elementos ou componentes das edificações e equipamentos preservando aspecto estético e suas funcionalidades , evitando assim, graves riscos ou prejuízos pessoais e/ou patrimoniais aos seus usuários ou proprietários; desta forma foi cumprido o planejamento imposto no plano geral de manutenção preventiva, que consequentemente identificam as ações corretivas, a fim de estabelecer um ambiente mais seguro e confortável ao usuário.

2.1 Manutenções corretivas executadas no mês de agosto:

Na Unidade de Pronto Atendimento em Sotave, Jaboatão dos Guararapes-PE, foram realizadas ações preventivas conforme expertise técnica do auxiliar de manutenção, mediante supervisão, e também pelos fornecedores contratados desta unidade, a fim de preservar o bem comum dentro do meio ambiente do trabalho, que se seguirão anexas neste relatório, a partir de agora.

Elaine Machado Almeida
Diretor Geral
S3 Gestão em Saúde
UPA SAVE

GESTÃO EM SAÚDE

000098

Sistema: elétrica
Serviço: instalação de tomada elétrica na farmácia
Data de execução: 01.08.2023
Status Atual: Concluída

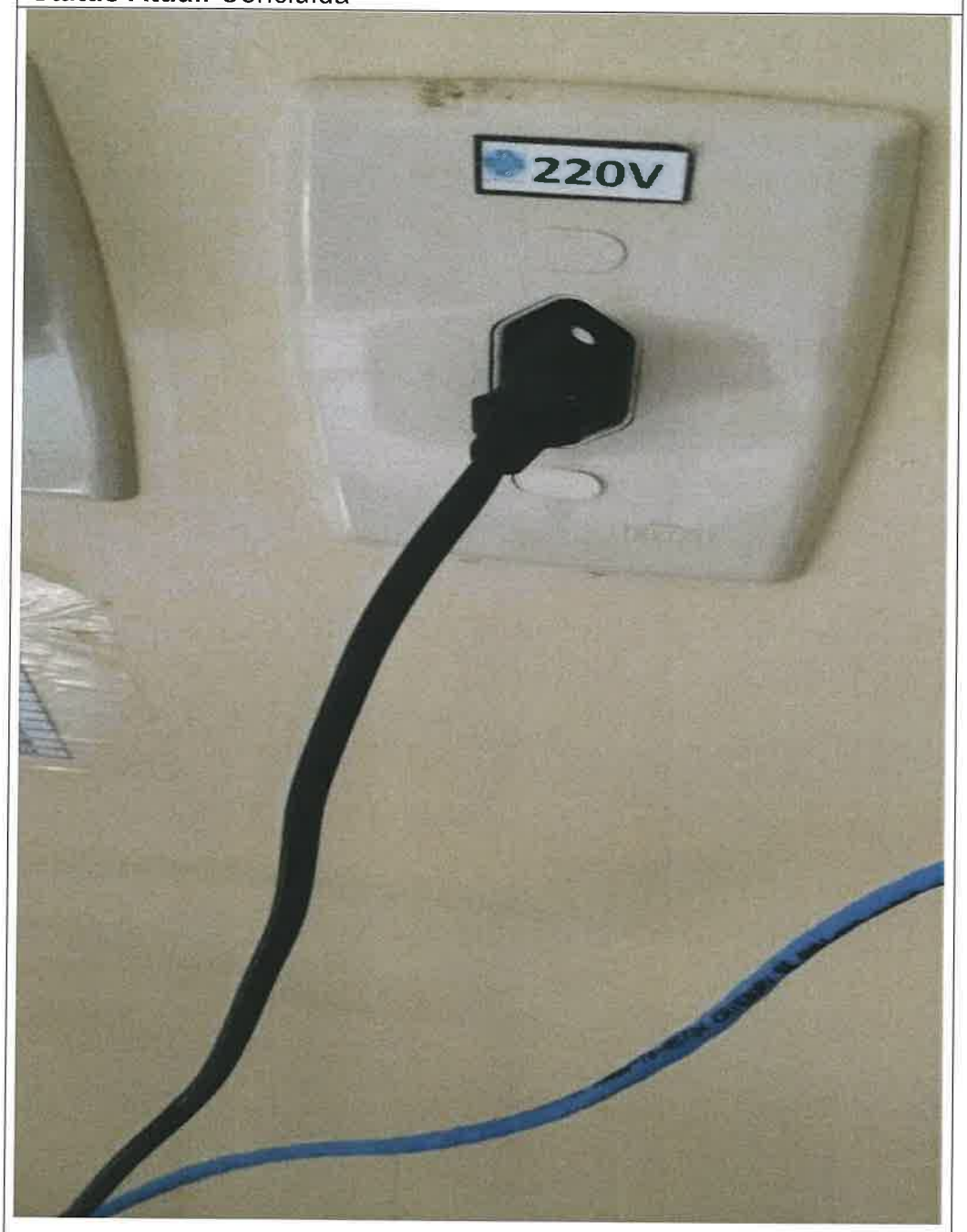

Elaine Machado Almeida
Diretor Geral
Gestão em Saúde
A.V.F.

Sistema: elétrica
Serviço: instalação de tomada dupla na farmácia
Data de execução: 01.08.2023
Status Atual: Concluída

Elaine Machado Almeida
Diretor Geral
S3 Gestão em Saúde
LIPA GRAVE

Sistema: elétrica

Serviço: substituição provisória do refletor queimado pela lâmpada fluorescente

Data de execução: 02.08.2023

Status Atual: Concluída

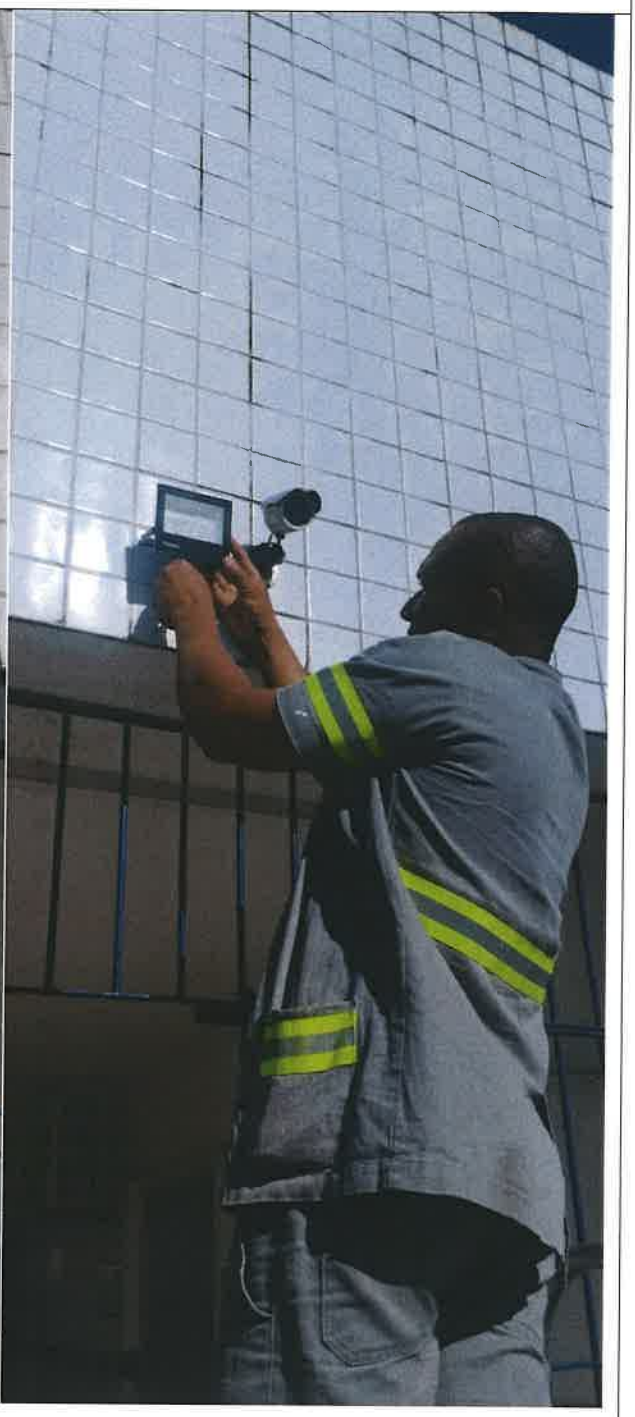

Elaine Machado Almeida
Diretor Geral
S3 Gestão em Saúde
UPA GOIANÉSIA

Sistema: pintura/manutenção

Serviço: pintura das escadas e rampa da entrada da recepção pediátrica

Data de execução: 02.08.2023

Status Atual: Concluída

Elaine Machado Almeida
Diretor Geral
S3 Gestão em Saúde
UPA SOTAVE

GESTÃO EM SAÚDE

Sistema: pintura/manutenção
Serviço: pintura na área central da elétrica da upa
Data de execução: 03.08.2023
Status Atual: Concluída

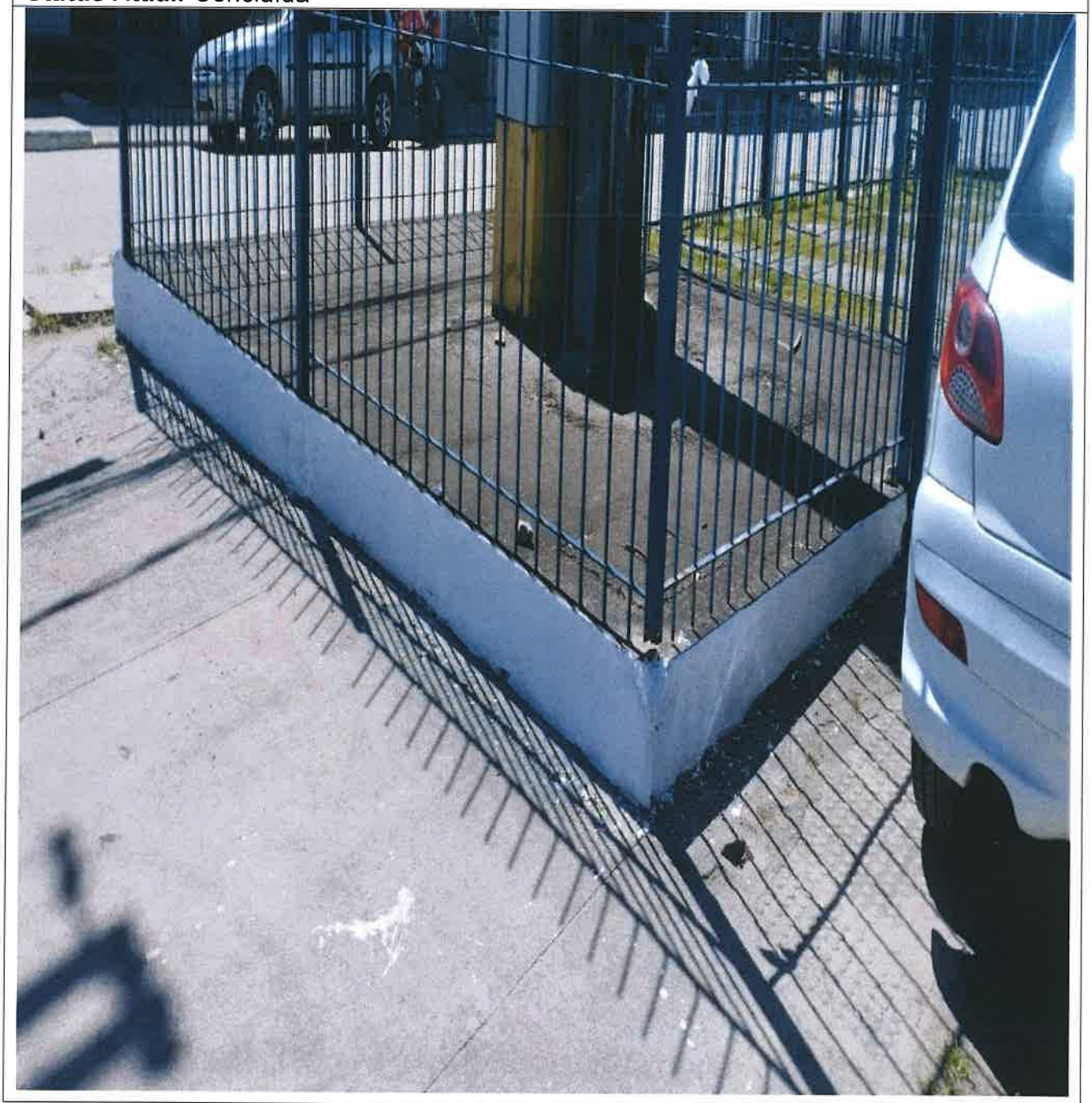

Elaine Machado Almeida
Diretor Geral
S3 Gestão em Saúde

Sistema: elétrica
Serviço: instalação de tampa cega na lixeira
Data de execução: 03.08.2023
Status Atual: Concluída

Elaine Machado Almeida
Diretor Geral
S3 Gestão em Saúde

GESTÃO EM SAÚDE

Sistema: jardinagem/manutenção
Serviço: poda da árvore que fica na entrada da recepção pediátrica
Data de execução: 04.08.2023
Status Atual: Concluída

Elaine Machado Almeida
Diretor Geral
S3 Gestão em Saúde
UPA SOTAVE

Sistema: manutenção/pintura
Serviço: substituição de lâmpada, no banheiro do isolamento.
Data de execução: 07.08.2023
Status Atual: Concluída

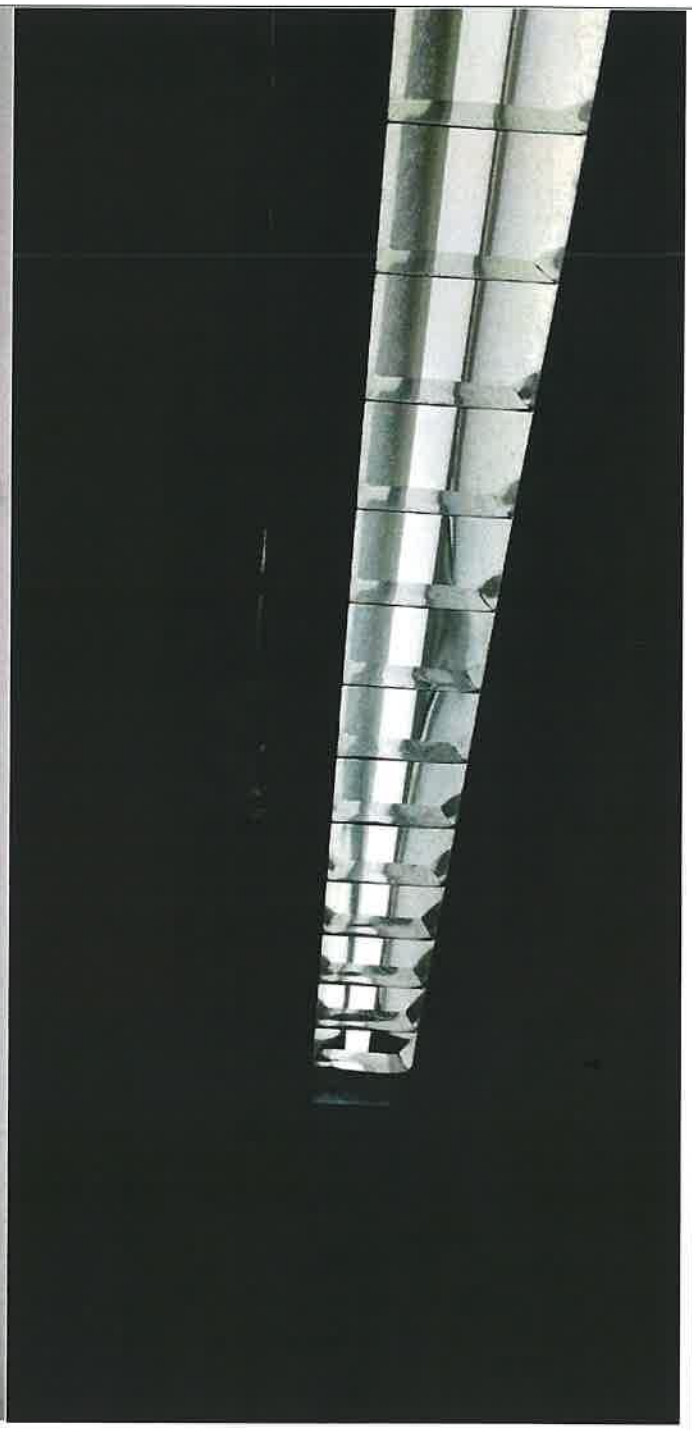

Elaine Machado Almeida
Diretor Geral
S3 Gestão em Saúde

GESTÃO EM SAÚDE

Sistema: elétrica
Serviço: substituição de lâmpada led queimada
Data de execução: 07.08.2023
Status Atual: Concluída

Elaine Machado Almeida
Diretor Geral
S3 Gestão em Saúde
UPA SÓLVE

Sistema: ventiladores/manutenção
Serviço: manutenção semanal dos ventiladores da upa
Data de execução: 08.08.2023
Status Atual: Concluída

Elaine Machado Almeida
Diretor Geral
S3 Gestão em Saúde
UPA SOBRAL

GESTÃO EM SAÚDE

000108

Sistema: banheiro
Serviço: substituição de assento sanitário no banheiro feminino dos colaboradores.
Data de execução: 08.08.2023
Status Atual: Concluída

Elaine Machado Almeida
Diretor Geral
S3 Gestão em Saúde

GESTÃO EM SAÚDE

Sistema: box/esquadria
Serviço: reinstalação da folha acrílica no box do posto de enfermagem adulta
Data de execução: 10.08.2023
Status Atual: Concluída

Elaine Machado Almeida
Diretor Geral
S3 Gestão em Saúde

Sistema: azulejo
Serviço: recolocação de azulejo na recepção adulta
Data de execução: 11.08.2023
Status atual: concluída

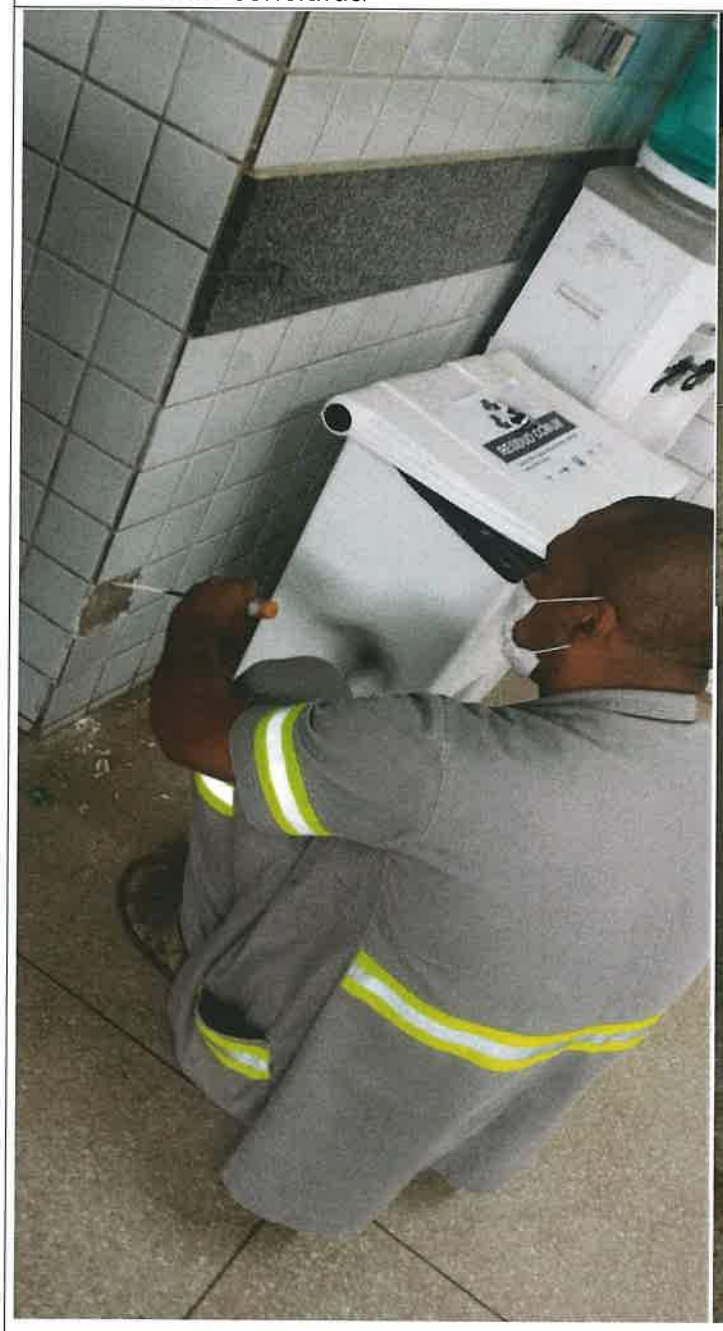

Elaine Machado Almeida
Diretor Geral
S3 Gestão em Saúde

GESTÃO EM SAÚDE

Sistema: bebedouros
Serviço: manutenção dos bebedouros
Data de execução: 11.08.2023
Status Atual: Concluída

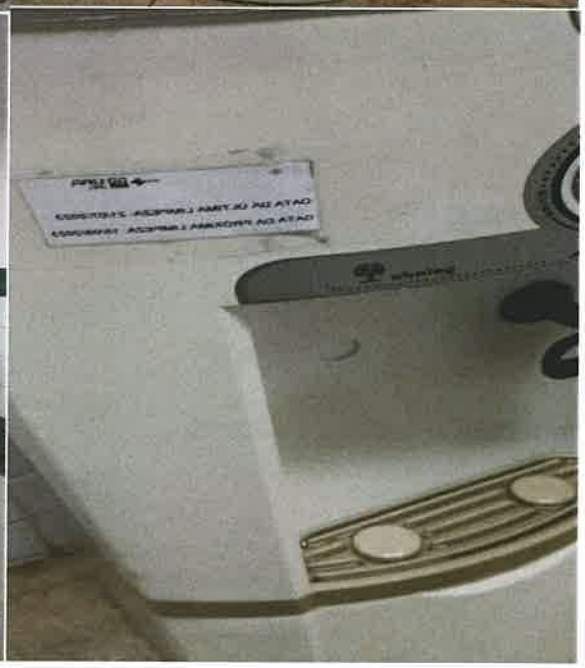

Elaine Machado Almeida
Diretor Geral
S3 Gestão em Saúde

Sistema: hidráulica
Serviço: substituição de obturador de descarga, no banheiro dos médicos.
Data de execução: 14.08.2023
Status Atual: Concluída

Elaine Machado Almeida
Diretor Geral
S3 Gestão em Saúde
UPA SOBRAL

GESTÃO EM SAÚDE

Sistema: elétrica
Serviço: substituição de interruptor trincado, por outro, no refeitório
Data de execução: 14.08.2023
Status Atual: Concluída

Elaine Machado Almeida
Diretor Geral
S3 Gestão em Saúde

GESTÃO EM SAÚDE

Sistema: elétrica
Serviço: substituição de lâmpada cilíndrica tubular por lâmpada led – SAME
Data de execução: 15.08.2023
Status Atual: Concluída

Elaine Machado Almeida
Diretor Geral
S3 Gestão em Saúde
UPA SOBRAE

GESTÃO EM SAÚDE

Sistema: gerador

Serviço: substituição do filtro e óleo do gerador

Data de execução: 15.08.2023

Status Atual: Concluída

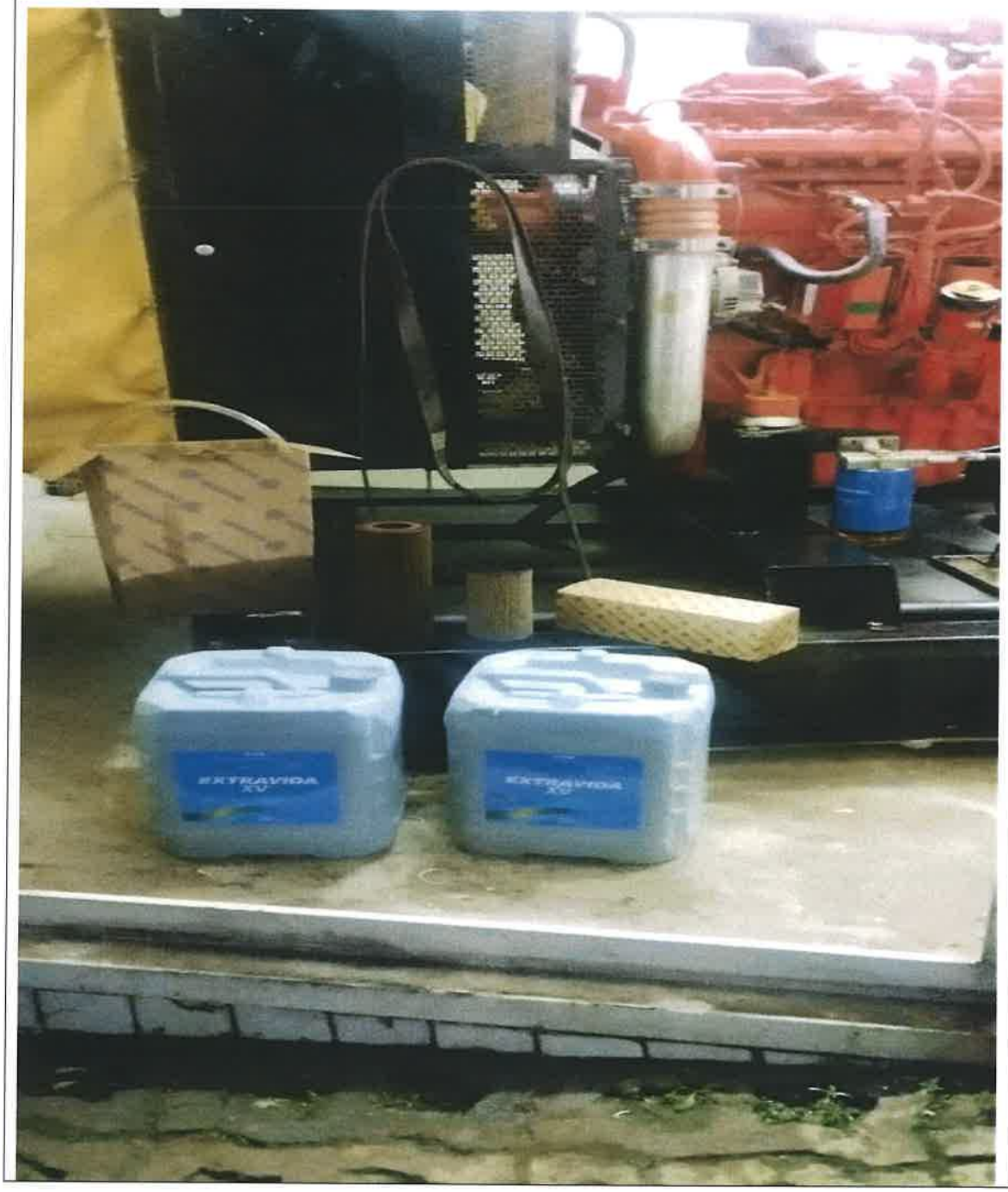

Elaine Machado Almeida
Diretor Geral
S3 Gestão em Saúde

Sistema: elétrica
Serviço: reativação de interruptor simples no corredor dos repousos
Data de execução: 17.08.2023
Status Atual: Concluída

Elaine Machado Almeida
Diretor Geral
S3 Gestão em Saúde

GESTÃO EM SAÚDE

Sistema: hidráulica
Serviço: limpeza semestral das caixas d'água e cisterna – empresa SÓCASA
Data de execução: 17.08.2023
Status Atual: Concluída

Elaine Machado Almeida
Diretor Geral

GESTÃO EM SAÚDE

Sistema: elétrica
Serviço: manutenção dos fios e componentes elétricos no corredor dos repousos
Data de execução: 17.08.2023
Status Atual: concluído

Elaine Machado Almeida
Diretor Geral
Gestão em Saúde

GESTÃO EM SAÚDE

Sistema: elétrica
Serviço: manutenção semanal dos ventiladores da upa (postos de enfermagem adulto e pediátrico)
Data de execução: 18.08.2023
Status Atual: Concluído

Elaine Machado Almeida
Diretor Geral
S3 Gestão em Saúde

Sistema: pintura/manutenção

Serviço: pintura na fossa da upa

Data de execução: 18.08.2023

Status Atual: Concluída

Elaine Machado Almeida
Diretor Geral
S3 Gestão em Saúde
UPA SOTAVE

Sistema: elétrica
Serviço: substituição de lâmpada led queimada.
Data de execução: 21.08.2023
Status Atual: Concluída

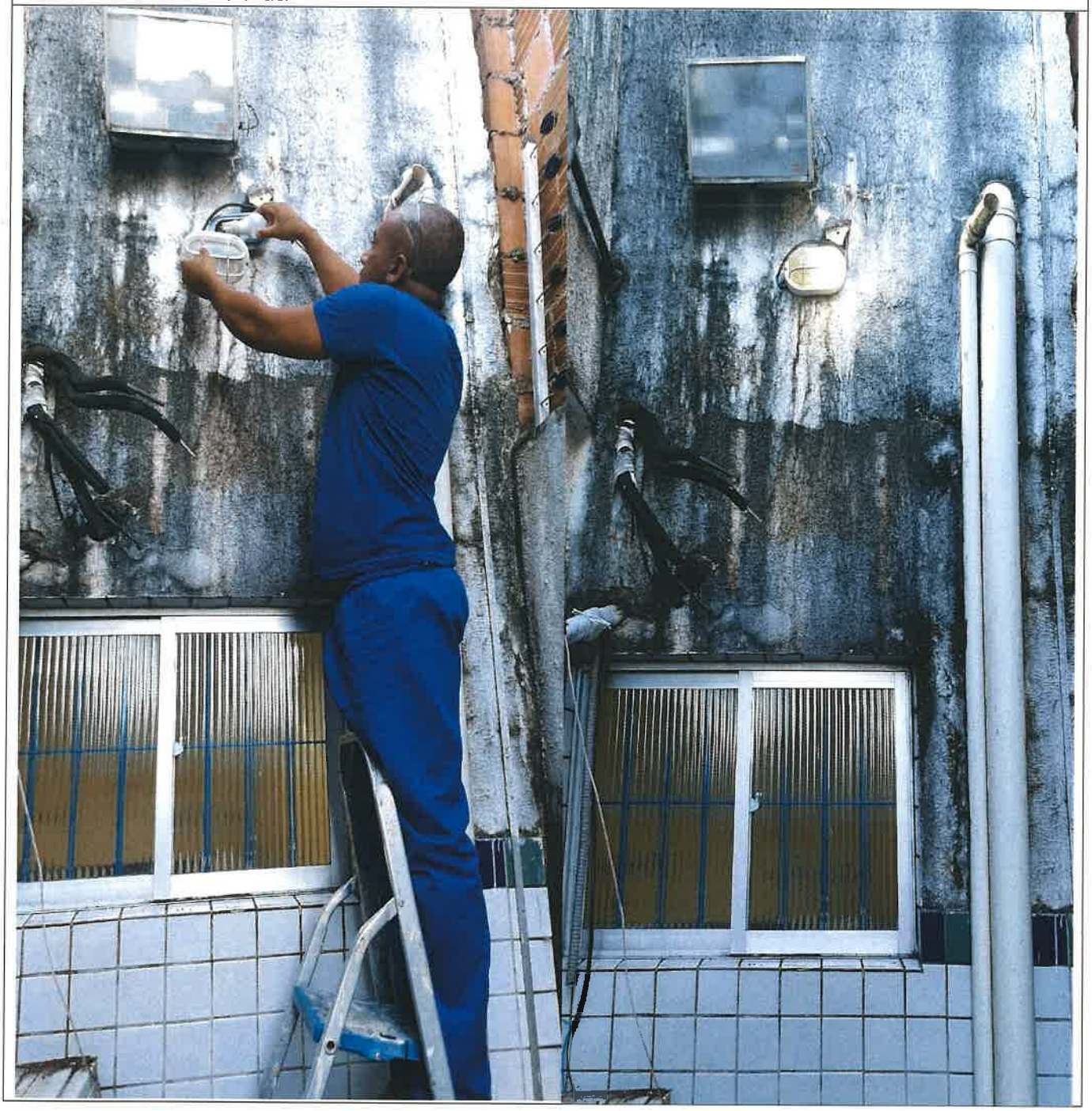

Elaine Machado Almeida
Diretor Geral
S3 Gestão em Saúde
UPA SOLVE

Sistema: manutenção
Serviço: lavagem dos exaustores da dos banheiros da UPA
Data de execução: 21.08.2023
Status Atual: Concluída

Elaine Machado Almeida
Diretor Geral
S3 Gestão em Saúde
UPA SOBRAVE

Sistema: jardinagem
Serviço: capinação e alinhamento do gramado, na área frontal da upa.
Data de execução: 23.08.2023
Status Atual: Concluída

Elaine Machado Almeida
Diretor Geral
S3 Gestão em Saúde

Sistema: hidráulica
Serviço: substituição de torneira, no banheiro masculino da recepção.
Data de execução: 23.08.2023
Status Atual: Concluída

Elaine Machado Almeida
Diretor Geral
S3 Gestão em Saúde
UPA SOTAVE

Sistema: pintura/manutenção
Serviço: pintura na recepção pediátrica
Data de execução: 25.08.2023
Status Atual: Concluída

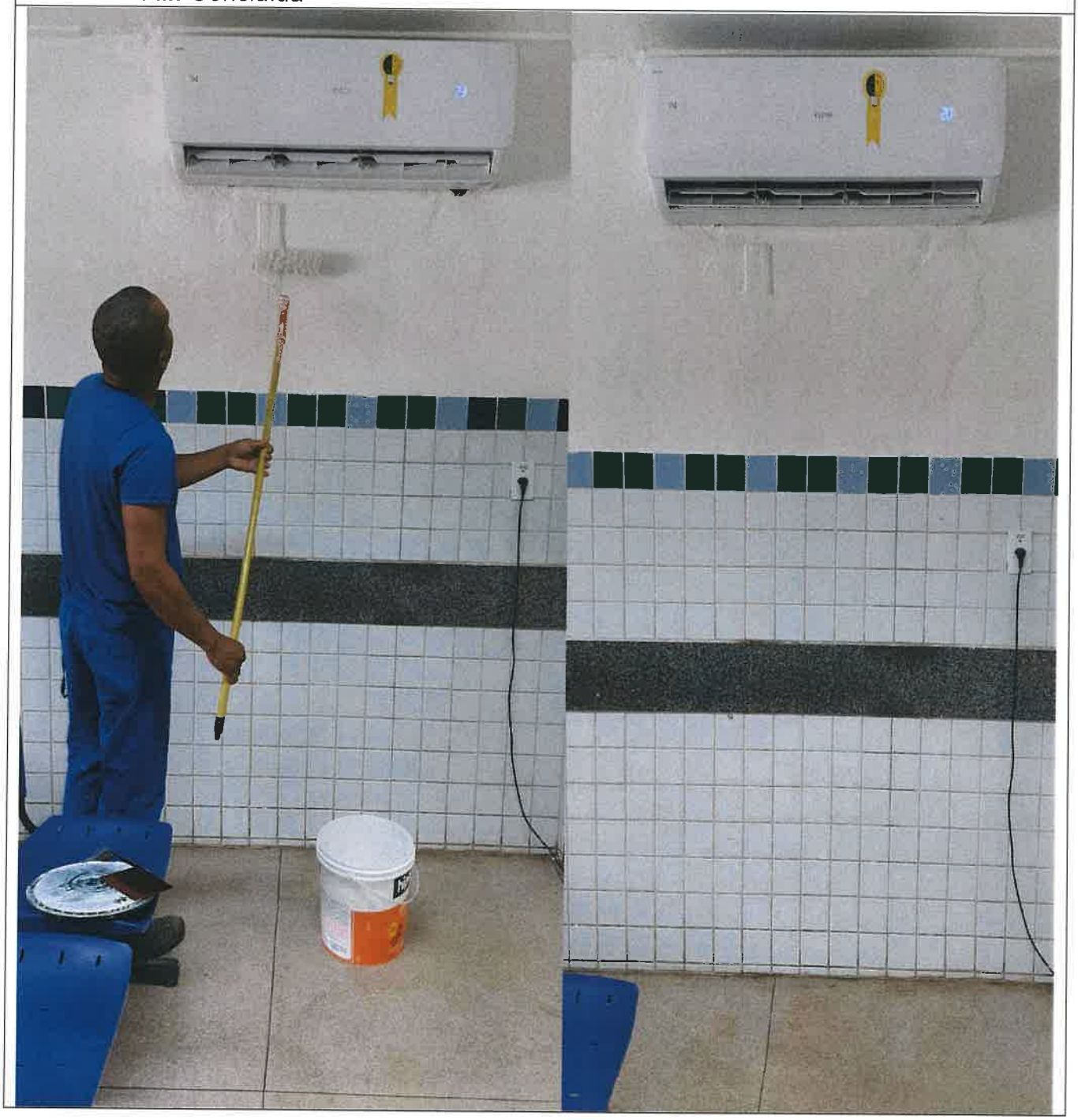

Elaine Machado Almeida
Diretor Geral
Gestão em Saúde

Sistema: pintura/manutenção
Serviço: pintura na sala vermelha adulta
Data de execução: 25.08.2023
Status Atual: Concluída

Elaine Machado Almeida
Diretor Geral
S3 Gestão em Saúde

GESTÃO EM SAÚDE

Sistema: pintura
Serviço: pintura na rampa da emergência
Data de execução: 28.08.2023
Status Atual: Concluída

Elaine Machado Almeida
Diretor Geral
s3 Gestão em Saúde

GESTÃO EM SAÚDE

Sistema: pintura
Serviço: pintura no vestiário administrativo
Data de execução: 29.08.2023
Status Atual: Concluída

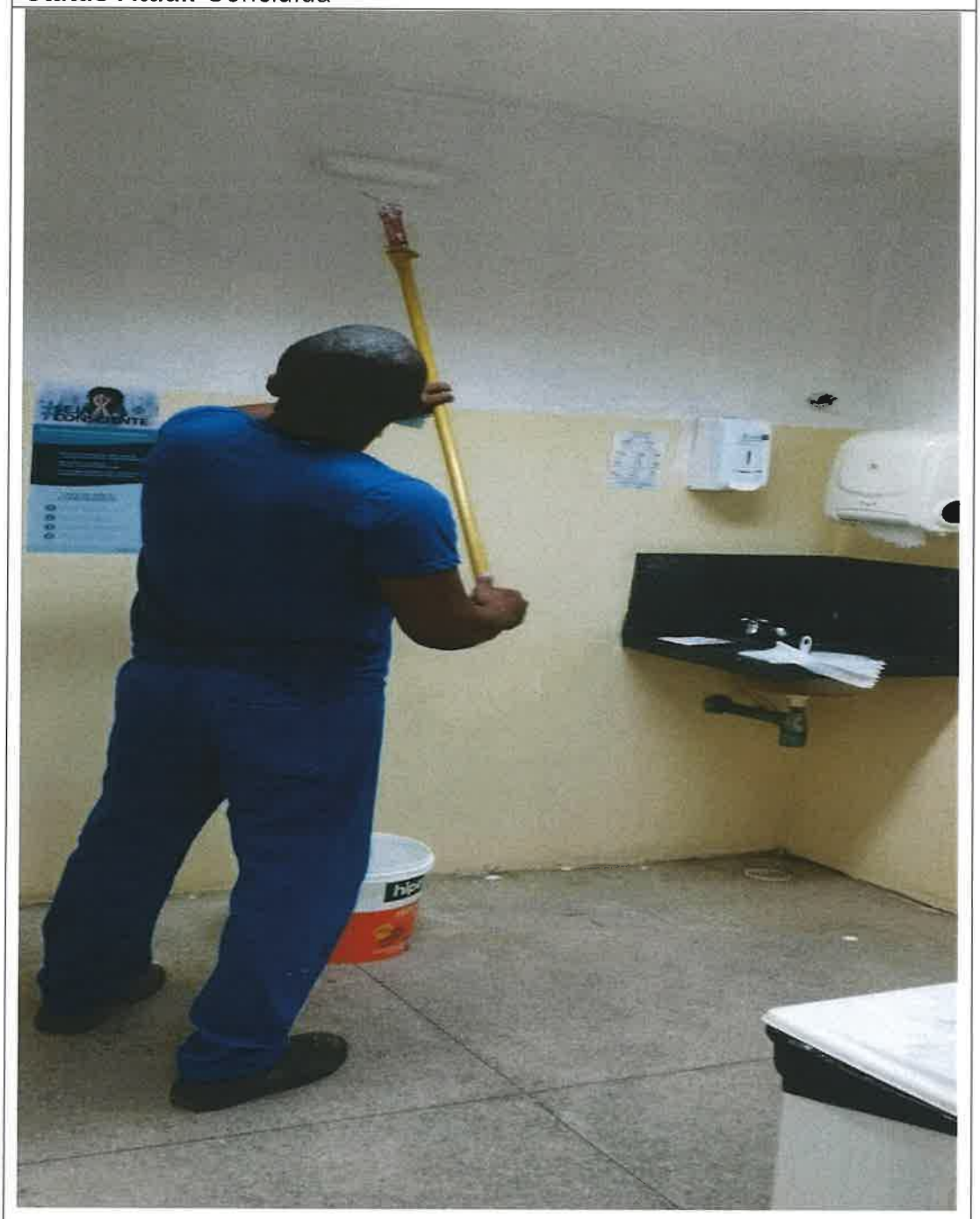

Elaine Machado Andrade
Diretor Geral
S3 Gestão em Saúde
UPA

GESTÃO EM SAÚDE

Sistema: hidráulica
Serviço: substituição do chicote do banheiro técnico masculino
Data de execução: 29.08.2023
Status Atual: Concluída

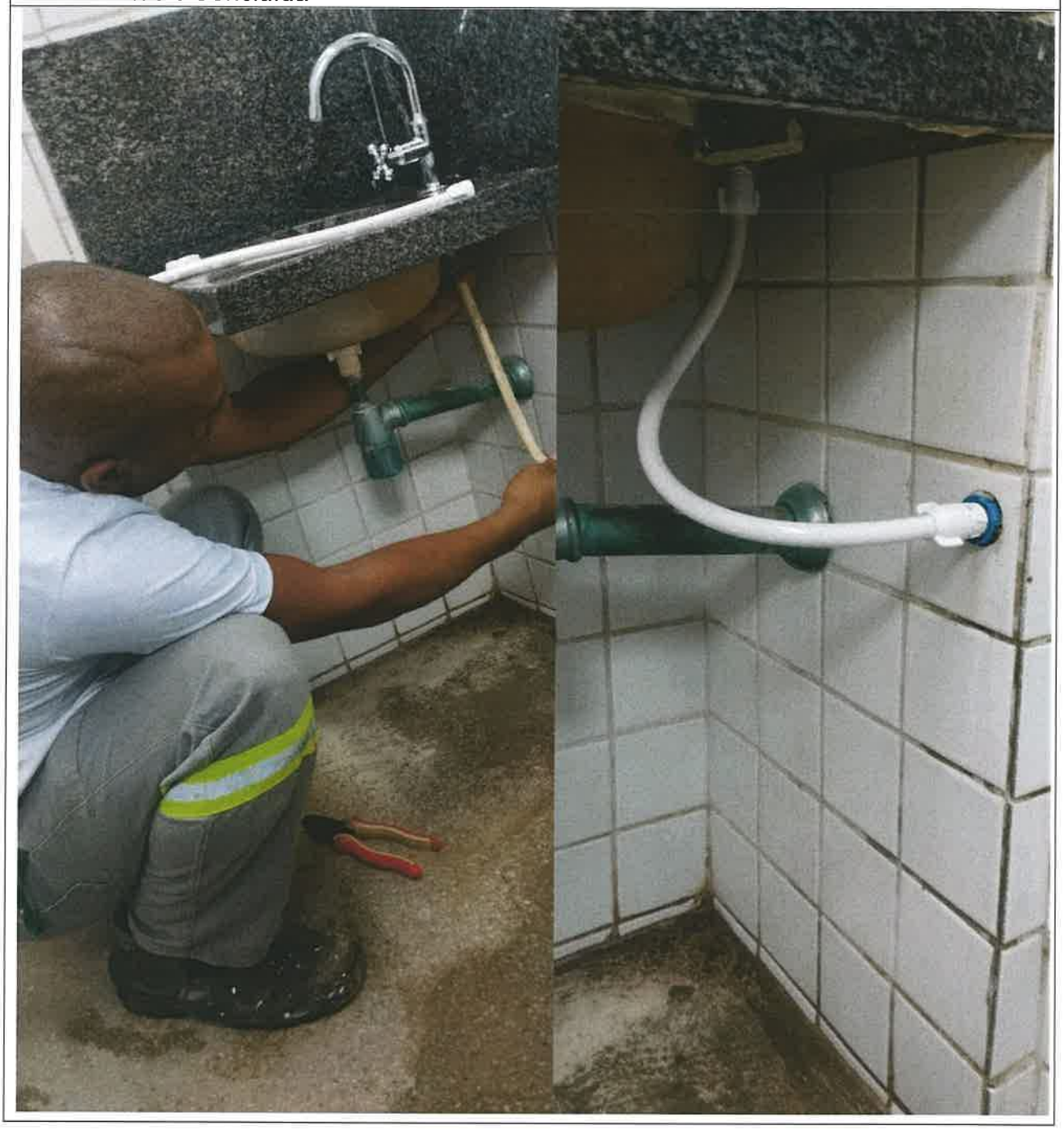

Elaine Machado Alvaida
Diretor Geral
Gestão em Saúde
CTAVE

Sistema: elétrica
Serviço: instalação de tomada dupla na sala administrativa
Data de execução: 30.08.2023
Status Atual: Concluída

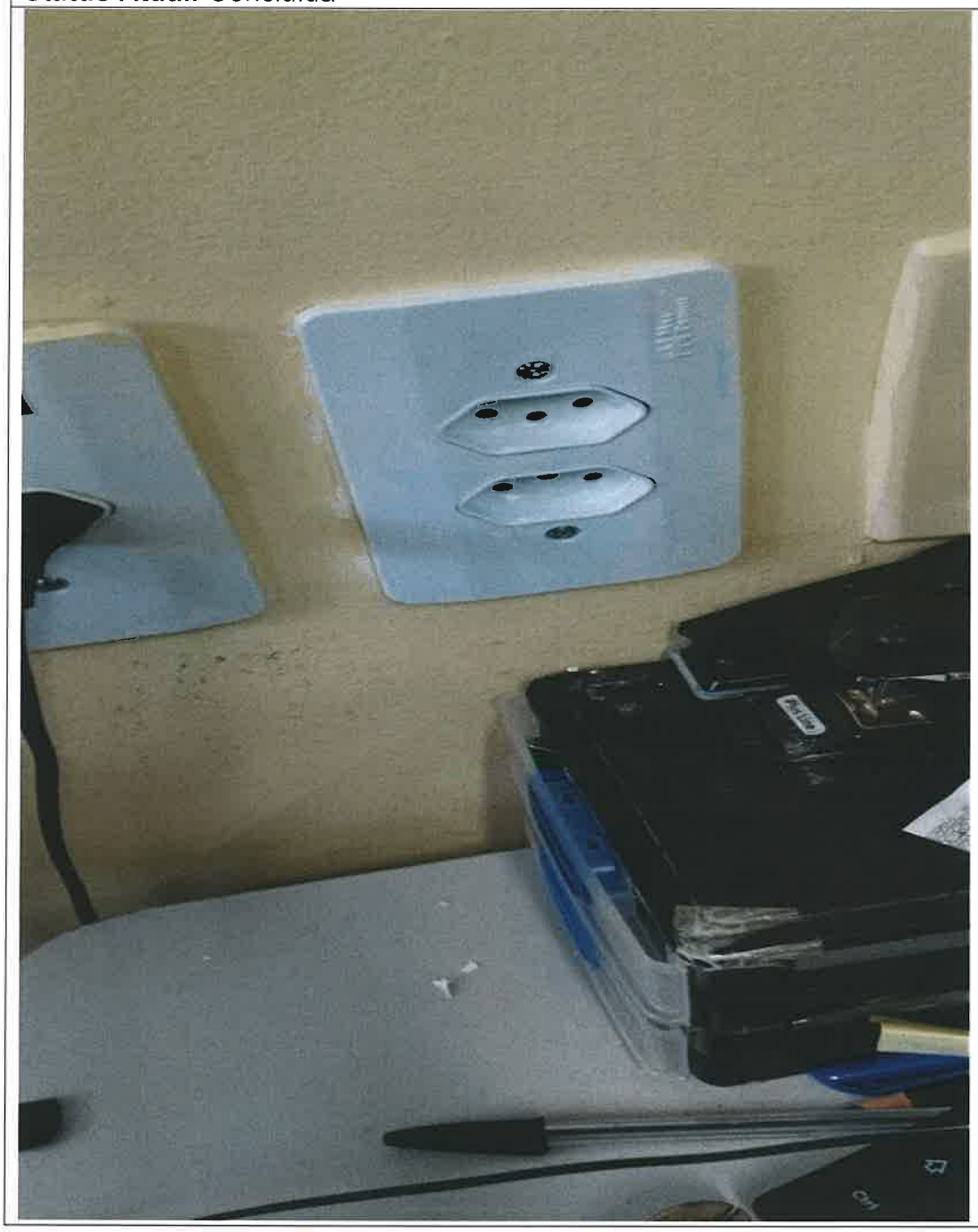

Elaine Machado Almeida
Diretor Geral
S3 Gestão em Saúde
UPA

3. MANUTENÇÕES PREVENTIVAS

A manutenção preventiva é essencial para garantir eficiência e confiabilidade nas operações industriais, evitando desgastes e possíveis falhas dos ativos. Significa planejar uma ação de revisão, controle e monitoramento dos equipamentos, a fim de que possam desempenhar o papel desejado.

De acordo com a norma 5462 da ABNT, as manutenções preventivas têm o intuito de reduzir as probabilidades de falhas ou degradações, que surgem do funcionamento incorreto ou intensivo de uma máquina. As vantagens desse tipo de manutenção incluem: otimização de recursos, aumento de vida útil desses ativos, melhor qualidade na operação e prevenção de acidentes.

Como exemplos de manutenção preventiva, podemos ter: Revisões periódicas de veículos e máquinas, lubrificação de rotina, inspeções e vistorias de equipamentos e calibração de instrumentos.

Para realizar esse método é necessário:

- Coleta de dados sobre o equipamento;
- Analisar o histórico de ações tomadas nos ativos;
- Fazer um plano de ação;
- Definir um planejamento operacional, quais ações serão tomadas em cada caso;

Nestas encaixam-se as manutenções periódicas realizadas pelas empresas contratadas da empresa **S3 Gestão em Saúde**, de acordo com as ordens de serviços e suas respectivas datas, tais como manutenção do gerador, ar condicionado, dedetização para o controle interno e externo de pragas, lavagem das caixas d'água e cisternas, conforme estão anexadas nas próximas imagens.

Elaine Machado Almeida
Diretor Geral
S3 Gestão em Saúde
UPA SOTAPE

3.1 Ações futuras da manutenção preventiva

Controle de pendências e cronograma de execução		
Descrição dos serviços	**Data de início**	**Data de conclusão**
Capinação e jardinagem	Setembro/2023	Setembro/2023
manutenção dos ventiladores	Setembro/2023	Setembro/2023
Manutenção dos bebedouros e troca das etiquetas	Setembro/2023	Setembro/2023
Pintura interna da unidade	Setembro/2023	Setembro/2023
Substituição das iscas luminosas cola-moscas	Setembro/2023	Setembro/2023

Elaine Machado Almeida
Diretor Geral
S3 Gestão em Saúde
UPA SOTAVE

Elaine Almeida
Diretora
UPA Sotave

UPA SOTAVE
Paulo Carvalho
Supervisor Administrativo

Paulo Carvalho
Supervisor Adm.
UPA Sotave

Elaine Machado Almeida
Diretor Geral
S3 Gestão em Saúde
UPA SOTAVE

ANEXO V

Elaine Machado Almeida
Diretor Geral
S3 Gestão em Saúde
UPA SOTAVE

S3 GESTÃO EM SAÚDE — SUS — PREFEITURA DO JABOATÃO DOS GUARARAPES

MÉDICOS — AGOSTO

NOME	CONSELHO	1 T	2 Q	3 Q	4 S	5 S	6 D	7 S	8 T	9 Q	10 Q	11 S	12 S	13 D	14 S	15 T	16 Q	17 Q	18 S	19 S	20 D	21 S	22 T	23 Q	24 Q	25 S	26 S	27 D	28 S	29 T	30 Q	31 Q	CHM
CLINICA MEDICA																																	
ALBA ELENA SOUSA	CRM-PE 23105				P							P		SN					P							P		SN					120
AMANDA MONTEIRO CANUTO	CRM-PE 23010						P							P							P							P					120
ANDRÉA CRISTINA SOUZA PEREIRA	CRM-PE 18278	P							P							ATM			SD				P							P			120
ANNA KARINA BARROS MELCOP	CRM-PE 23372						P							SD							SD							SD					120
CAROLINA CASTANHA CAVALCANTI	CRM-PE 32097					P							P							P							P						120
CHRISTIANE MARIA BEZERRA SOARES	CRM-PE 11886		P							P							P							P							P		120
JOSE DE BARROS PEREIRA NETO	CRM-PE 12492		FER							FER							FER							FER							FER		120
JULIANA COUTO BARROS LIMA	CRM-PE 32091		P			P							P				P			P							P				P		120
MARIA KAROLINA DE BRITO GOUVEIA	CRM-PE 27048			L							L							L							L							L	120
GABRIELLE DANTAS SOARES GALINDO VAZ	CRM-PE 34582			P							P					SD		P							P							P	120
POLLYANA RABELO BORBA CARVALHO AMORIM	CRM-PE 32231	P							P							P							P							P			120
TAISA MELÂNIA MOREIRA DE OLIVEIRA	CRM-PE 32099						SD	P		P					F							P		P					P				120
DEBORA IALLE PESSOA DE SOUSA	CRM-PE29845			P							P							P							P							P	120
GEANDRA SARAH DE AZEVEDO DANTAS	CRM-PE32369				P							P			P	SN			SN							P							120
LYVIA NAYÁ BEZERRA DA SILVA	CRM-PE32232						SN	P							P						SN	P							P				120
PEDIATRIA																																	
DANIELLE L FIGUEROA DE A.AYMAR	CRM-PE 27383	ATM							P							P							P							P			120
CARLOS ALBERTO FERREIRA DOS SANTOS FILHO	CRM-PE 23998							P							P							P							P				120
MARCELO RODRIGUES DE SANTANA	CRM-PE 25192			FER							P							P							P							P	120
MARIA DO SOCORRO M.DIAS DE A.MELLO	CRM -PE 5891						P							P							P							P					120
ANTONIO MARCELO CORDEIRO DE C JUNIOR	CRM-PE 33739		P							P							P							P							P		120
JOÃO PAULO DE LIMA PESSOA	CRM-PE 34596				P							P							P							P							120
JOAO ALVES DA SILVA NETO	CRM- PE 23527					P							P							P							P						120
TAISA MELÂNIA MOREIRA DE OLIVEIRA	CRM-PE 32099	P		P																													120

Legenda:

MT (8:00 ÀS 17:00)	M (07:00 às 13:00)	T (13:00 às 19:00)
SN (19:00 AS 07:00)	AD (Administrativo) (08:00 às 17:00)	SD (7:00 AS 19:00)

Coordenador do setor de trabalho

Coordenação Geral Direção Geral

Dra. Taisa Oliveira
Médica
CRM-PE 32099

Dra. Taisa Oliveira
Médica
CRM-PE

S3 Gestão em Saúde
Elaine Machado Almeida
Diretor Geral
S3 Gestão em Saúde
UPA SOTIVE

000134

UPA SOTAVE

NOME	CONSELHO	AUXILIAR DE MANUTENÇÃO																		ago./2023												
		1	2	3	4	5	6	7	8	9	10	11	12	13	14	15	16	17	18	19	20	21	22	23	24	25	26	27	28	29	30	31
		T	Q	Q	S	S	D	S	T	Q	Q	S	S	D	S	T	Q	Q	S	S	D	S	T	Q	Q	S	S	D	S	T	Q	Q
AUXILIAR DE MANUTENÇÃO																																
VALDOMIRO JOSE DE SANTANA		F	AD	AD	AD			AD	AD	AD	AD	AD			AD	AD	AD	AD	AD			AD	AD	AD	AD	AD			AD	AD	AD	AD

Legenda:		
MT (8:00 ÀS 17:00)	M (07:00 às 13:00)	T (13:00 às 19:00)
SN (19:00 ÀS 07:00)	AD (Administrativo)	SD (7:00 ÀS 19:00)

UPA SOTAVE
Paulo Carvalho
Supervisor Administrativo

Coord. de setor Administrativo

Coord. Geral Direção Geral

Elaine Machado Almeida
Diretor Geral
S3 Gestão em Saúde
UPA SOTAVE

000135

S3 GESTÃO EM SAÚDE | PREFEITURA DO JABOATÃO DOS GUARARAPES | SUS

UPA SOTAVE

HIGIENIZAÇÃO — ago./2023

NOME	CONSELHO	1	2	3	4	5	6	7	8	9	10	11	12	13	14	15	16	17	18	19	20	21	22	23	24	25	26	27	28	29	30	31	CHM
		T	Q	Q	S	S	D	S	T	Q	Q	S	S	D	S	T	Q	Q	S	S	D	S	T	Q	Q	S	S	D	S	T	Q	Q	
AUXILIAR DE SERVIÇO GERAIS																																	
ÍRIS MARIA DA SILVA		AD	AD	AD	AD			AD	AD	AD	AD	AD			AD	AD	AD	AD	AD			AD	AD	AD	AD	AD			AD	AD	AD	AD	160
HOGLA MARIA		F	F	F	F	F	F	F	F	F	F	F	F	F	F	F	F	SD		SD		SD		SD		SD		SD		SD		SD	160
REGINALDO CIPRIANO		SD		SD		SD		SD		SD		SD		SD		SD																	160
MÔNICA JANUÁRIO		SD		SD		SD		SD		SD		SD		SD		SD		SD		SD		SD		SD		SD		SD		SD		SD	
MARIA DA CONCEIÇÃO MENDONÇA LIMA			SD		SD		SD		SD		SD		SD		SD		SD		SD		SD		SD		SD		SD		SD		SD		160
ANA PAULA GOMES			SD		SD		SD		SD		SD		SD		SD		SD		SD		SD		SD		SD		SD		SD		SD		160
MIRIAM ALVES		SN		SN		SN		SN		SN		SN		SN		SN		SN		SN		SN		SN		SN		SN		SN		SN	160
ANTÔNIO CARLOS		SN		SN		SN		SN		SN		SN		SN		SN		SN		SN		SN		SN		SN		SN		SN		SN	160
ANA PAULA MATIAS			SN		SN		SN		SN		SN		SN		SN		SN		SN		SN		SN		SN		SN		SN		SN		160
THIAGO FELIPE			SN		SN		SN		SN		SN		SN		SN		SN		SN		SN		SN		SN		SN		SN		SN		160

Legenda:

MT (8:00 ÀS 17:00)	M (07:00 às 13:00)	T (13:00 às 19:00)
SN (19:00 ÀS 07:00)	AD (Administrativo) (08:00	SD (7:00 ÀS 19:00)

UPA SOTAVE
Paulo Carvalho
Supervisor Administrativo

Coord. Geral Direção Geral

S3 Elaine Machado Almeida
Diretor Geral
S3 Gestão em Saúde
UPA SOTAVE

000136

S3 GESTÃO EM SAÚDE | PREFEITURA DO JABOATÃO DOS GUARARAPES | SUS

UPA SOTAVE

NOME	CONSELHO	RECEPÇÃO ago./2023																																		CHM
		1	2	3	4	5	6	7	8	9	10	11	12	13	14	15	16	17	18	19	20	21	22	23	24	25	26	27	28	29	30	31				
		T	Q	Q	S	S	D	S	T	Q	Q	S	S	D	S	T	Q	Q	S	S	D	S	T	Q	Q	S	S	D	S	T	Q	Q				
JOSÉ LUCAS		F	F	F	F	F	F	F	F	SD		SD		SD		SD		SD		SD		SD		SD		SD		SD		SD		SD				160
THIAGO LINS		SD		SD		SD		SD		SD		SD		SD		SD		SD		SD		SD		SD		SD		SD		SD		SD				160
PÂMELA OLIVEIRA		SD		SD		SD		SD																												160
PAULO LUIZ			SD		SD		SD		SD		SD		SD		SD		SD		SD		SD		SD		SD		SD		SD		SD		SD			160
REINALDO LUIZ			SD		SD		SD		SD		SD		SD		SD		SD		SD		SD		SD		SD		SD		SD		SD		SD			160
FAUSTO JOSÉ JR.		SN		SN		SN		SN		SN		SN		SN		SN		SN		SN		SN	SD	SN		SN		SN		SN		SN				160
DANILO RIBEIRO		SN		SN		SN		SN		SN		SN		SN		SN		SN		SN		SN	SD	SN		SN		SN		SN		SN				160
RAFAEL FERREIRA			SN		SN		SN		SN		SN		SN		SN		SN		SN		SN		SN		SN		SN		SN		SN		SN				160
SILMAR JOSÉ			SN		SN		SN		SN		SN		SN		SN		SN		SN		SN		SN		SN		SN		SN		SN		SN				160

Legenda:

MT (8:00 ÀS 17:00)	M (07:00 às 13:00)	T (13:00 às 19:00)
SN (19:00 ÀS 07:00)	AD (Administrativo) (08:00	SD (7:00 ÀS 19:00)

UPA SOTAVE
Paulo Carvalho
Supervisor Administrativo

Coord. do Serviço Administrativo

Coord. Geral Direção Geral

Elaine Machado Almeida
Diretor Geral
S3 Gestão em Saúde
UPA SOTAVE

000137

S3 GESTAO EM SAUDE | PREFEITURA DO JABOATÃO DOS GUARARAPES | SUS

UPA SOTAVE

NOME	CONSELHO	ADMINISTRATIVO																		ago/23												
		1	2	3	4	5	6	7	8	9	10	11	12	13	14	15	16	17	18	19	20	21	22	23	24	25	26	27	28	29	30	31
		T	Q	Q	S	S	D	S	T	Q	Q	S	S	D	S	T	Q	Q	S	S	D	S	T	Q	Q	S	S	D	S	T	Q	Q
DIREÇÃO																																
ELAINE ALMEIDA		AD	AD	AD	AD			AD	AD	AD	AD	AD			AD	AD	AD	AD	AD			AD	AD	AD	AD	AD			AD	AD	AD	AD
SUPERVISOR ADMINISTRATIVO																																
PAULO HENRIQUE C SILVA		AD	AD	AD	AD			AD	AD	AD	AD	AD			AD	AD	AD	AD	AD			AD	AD	AD	AD	AD			AD	AD	AD	AD
ANALISTA DE SUPRIMENTOS																																
RAONY FRANCISCO DA SILVA		AD	AD	AD	AD			AD	AD	AD	AD	AD			AD	AD	AD	AD	AD			AD	AD	AD	AD	AD			AD	AD	AD	AD
TÉCNICO DE T.I.																																
CLELIO TOMAZ DA SILVA		AD	AD	AD	AD			AD	AD	AD	AD	AD			AD	AD	AD	AD	AD			AD	AD	AD	AD	AD			AD	AD	AD	AD
ANALISTA FINANCEIRO																																
LAURA OLIVEIRA		AD	AD	AD	AD			AD	AD	AD	AD	AD			AD	AD	AD	AD	AD			AD	AD	AD	AD	AD			AD	AD	AD	AD
ASSISTENTE ADMINISTRATIVO																																
BRUNA SOUZA																																
MARCOS GABRIEL		AD	AD	AD	AD			AD	AD	AD	AD	AD			AD	AD	AD	AD	AD			AD	AD	AD	AD	AD			AD	AD	AD	AD
ASSISTENTE ADMINISTRATIVO																																
JACYARA ROMÃO																																
LUCIANA SERPA		AD	AD	AD	AD			AD	AD	AD	AD	AD			AD	AD	AD	AD	AD			AD	AD	AD	AD	AD			AD	AD	AD	AD
JOÃO LIMA		AD	AD	AD	AD			AD	AD	AD	AD	AD			AD	AD	AD	AD	AD			AD	AD	AD	AD	AD			AD		AD	AD
ENCARREGADO ADMINISTRATIVO																																
MARCOS ANDRÉ CIPRIANO		SN		SN		SN		SN		SN		SN		SN		SN		SN		SN		SN		SN		SN		SN		SN		SN
ELENILDO DA SILVA			SN		SN		SN		SN		SN		SN		SN		SN		SN		SN		SN		SN		SN		SN		SN	
TÉCNICO DE SEGURANÇA DO TRABALHO																																
CAMILA MARQUES		AD	AD	AD	AD			AD	AD	AD	AD	AD			AD	AD	AD	AD	AD			AD	AD	AD	AD	AD			AD	AD	AD	AD

Legenda:		
MT (8:00 ÀS 17:00)	M (07:00 às 13:00)	T (13:00 às 19:00)
SN (19:00 ÀS 07:00)	AD (Administrativo)	SD (7:00 ÀS 19:00)

UPA SOTAVE
Paulo Carvalho
Supervisor Administrativo
Coord. do setor de trabalho

Coord. Geral Direção Geral

Elaine Machado Almeida
Diretor Geral
S3 Gestão em Saúde
UPA SOTAVE

000138

S3 GESTÃO EM SAÚDE | PREFEITURA DE JABOATÃO DOS GUARARAPES | SUS

UPA SOTAVE

AGENTE DE PORTARIA — ago./2023

NOME	CONSELHO	1	2	3	4	5	6	7	8	9	10	11	12	13	14	15	16	17	18	19	20	21	22	23	24	25	26	27	28	29	30	31	CHM
		T	Q	Q	S	S	D	S	T	Q	Q	S	S	D	S	T	Q	Q	S	S	D	S	T	Q	Q	S	S	D	S	T	Q	Q	
JEFFERSON ROBERTO											AD	AD			AD	AD	AD	AD	AD			AD	AD	AD	AD	AD			AD	AD	AD	AD	160
THALLYS SILVA		SD		SD		SD		SD		SD		SD		SD		SD		SD		SD		SD		SD		SD		SD		SD		SD	160
FRANCISCO VALBERIS		F	F	F	F	F	F	F	F	F	F	F	F	F	F	F	F	F	F	F	F	F	F	F	F	F	F	F	F	F	F	SD	160
ALLISSON JOSÉ MOURA		SN		SN		SN		SN		SN		SD		SD		SD		SD		SD		SD		SD		SD		SD		SD		SD	160
ANTÔNIO MADSON			SD		SD		SD		SD		SD		SD		SD		SD		SD		SD		SD		SD		SD		SD		SD		160
JOSÉ ELENILSON			SD		SD		SD		SD		SD		SD		SD		SD		SD		SD		SD		SD		SD		SD		SD		160
LEONARDO JOSÉ		SN		SN		SN		SN		SN		SN		SN		SN		SN		SN		SN		SN		SN		SN		SN		SN	160
ADRIANO VALÊNCIO			SN		SN		SN		SN		SN		SN		SN		SN		SN		SN		SN		SN		SN		SN		SN		160
GLEBSON JONATAS			SN		SN		SN		SN		SN		SN		SN		SN		SN		SN		SN		SN		SN		SN		SN		160

Legenda:

MT (8:00 ÀS 17:00)	M (07:00 às 13:00)	T (13:00 às 19:00)
SN (19:00 ÀS 07:00)	AD (Administrativo)	SD (7:00 ÀS 19:00)

UPA SOTAVE
Paulo Carvalho
Supervisor Administrativo
Coord. do setor de trabalho

Coord. Geral Direção Geral

Blaine Machado Almeida
Diretor Geral
S3 Gestão em Saúde
UPA SOTAVE

000136

S3 GESTÃO EM SAÚDE | PREFEITURA DO JABOATÃO DOS GUARARAPES | SUS

UPA SOTAVE

TRANSPORTE — **ago./2023**

NOME	CONSELHO	1	2	3	4	5	6	7	8	9	10	11	12	13	14	15	16	17	18	19	20	21	22	23	24	25	26	27	28	29	30	31	CHM
		T	Q	Q	S	S	D	S	T	Q	Q	S	S	D	S	T	Q	Q	S	S	D	S	T	Q	Q	S	S	D	S	T	Q	Q		
MOTORISTA DE AMBULÂNCIA																																	
PAULO MARCONDES		SD		SD		SD		SD		SD		SD		SD		SD		SD		SD		SD		SD		SD		SD		SD		SD	160
ROSÂNGELA RICHENI			SD		SD		SD		SD		SD		SD		SD		SD		SD		SD		SD		SD		SD		SD		SD		160
JOSÉ SÉRGIO		SN		SN		SN		SN		SN		SN		SN		SN		SN		SN		SN		SN		SN		SN		SN		SN	160
CARLOS JOSÉ MOURA			SN		SN		SN		SN		SN		SN		SN		SN		SN		SN		SN		SN		SN		SN		SN		160

Legenda:		
MT (8:00 ÀS 17:00)	M (07:00 às 13:00)	T (13:00 às 19:00)
SN (19:00 ÀS 07:00)	AD (Administrativo) (08:00	SD (7:00 AS 19:00)

UPA SOTAVE
Paulo Carvalho
Coord. Administrativo

Coord. Geral Direção Geral

Elaine Machado Almeida
Diretor Geral
S3 Gestão em Saúde
UPA SOTAVE

000140

S3 GESTÃO EM SAÚDE

PREFEITURA JABOATÃO

UPA SOTAVE

FARMÁCIA — ago/23

	CONSELHO	1 T	2 Q	3 Q	4 S	5 S	6 D	7 T	8 Q	9 Q	10 S	11 S	12 D	13 T	14 Q	15 Q	16 S	17 S	18 D	19 T	20 Q	21 Q	22 S	23 S	24 D	25 T	26 Q	27 Q	28 S	29 S	30 D	31 S	CHM
COORDENADOR DE FARMÁCIA																																	
ZEILA DO CARMO VIEIRA	CRF 8617	M	M	M	M			M	M	M	M			M	M	M	M			M	M	M	M			M	M	M	M			M	
FARMACÊUTICO																																	
CAMILA RODRIGUES PINTO	CRF 8439		SD			SD			SD			SD			SD			SD			SD			SD			SD			SD			
JAQUELINE SANTOS F. SILVA	CRF 9650		SN			SN			SN			SN			SN			SN			SN			SN			SN			SN			
SUZIANE ALVES M. DA SILVA	CRF 07024			SD			SD			SD			SD			SD			SD			SD			SD			SD			SD		
THACYANE P. DORNELAS	CRF 8543			SN			SN			SN			SN			SN			SN			SN			SN			SN			SN		
ERIC MOTA	CRF 7001	SD			SD			SD			SD			SD			SD			SD			SD			SD			SD			SD	
PAMELA KARINNE F. SILVA	CRF 5416	SN			SN			SN			SN			SN			SN			SN			SN			SN			SN			SN	
EMERSON	CRF 09628			SD			SD			SD			SD			SD			SD			SD			SD			SD			SD		
AUXILIAR DE FARMÁCIA																																	
EZEQUIEL C. DE ARAUJO JR	-	F		SN		SN		SN		SN		SN		SN		SN		SN		SN		SN		SN		SN		SN		SN		SN	
ELVIS DOS SANTOS SILVA	-		SN		SN		SN		SN		SN		SN		SN		SN		SN		SN		SN		SN		SN		SN		SN		
MARIA EDUARDA	-	M	M	M	M			M	M	M	M			M	M	M	M			M	M	M	M			M	M	M	M			M	

Legenda:		
MT (8:00 ÀS 17:00)	M (07:00 às 13:00)	T (13:00 às 19:00)
SN (19:00 ÀS 07:00)	AD (Administrativo) (08:00 às 17:00)	SD (7:00 ÀS 19:00)
AT- ATESTADO	F- FÉRIAS	

Zeila Vieira
Farmacêutica RT
S3 Gestão em Saúde
UPA SOTAVE

Coordenador do setor de trabalho

Coordenação Geral

Elaine Machado Almeida
Diretor Geral
S3 Gestão em Saúde
UPA SOTAVE

000141

S3 GESTÃO EM SAÚDE | JABOATÃO DOS GUARARAPES | SUS

UPA SOTAVE

NOME	CONSELHO	COPA 1	2	3	4	5	6	7	8	9	10	11	12	13	14	15	16	17	18	ago/23 19	20	21	22	23	24	25	26	27	28	29	30	31	CHM
		T	Q	Q	S	S	D	S	T	Q	Q	S	S	D	S	T	Q	Q	S	S	D	S	T	Q	Q	S	S	D	S	T	Q	Q	
COPEIRA																																	
MARIA VALDENICE		SD		SD		SD		SD		SD		SD		SD		SD		SD		SD		SD		SD		SD		SD		SD		SD	160
EDILENE EDILZA			SD		SD		SD		SD		SD		SD		SD		SD		SD		SD		SD		SD		SD		SD		SD		160
EDILEUZA AZEVEDO		SN		SN		SN		SN		SN		SN		SN		SN		SN		SN		SN		SN		SN		SN		SN		SN	160
SILVANE MARIA			SN		SN		SN		SN		SN		SN		SN		SN		SN		SN		SN		SN		SN		SN		SN		160

Legenda:		
MT (8:00 ÀS 17:00)	M (07:00 às 13:00)	T (13:00 às 19:00)
SN (19:00 ÀS 07:00)	AD (Administrativo)	SD (7:00 AS 19:00)

Larissa Oliveira
Nutricionista
CRN - 6 36338

Coordenador do setor de trabalho
UPA SOTAVE

Coordenação Geral Direção Geral

Elaine Machado Almeida
Diretor Geral
S3 Gestão em Saúde
UPA SOTAVE

000142

S3 GESTÃO EM SAÚDE | SUS | PREFEITURA DO JABOATÃO DOS GUARARAPES

NOME	CONSELHO	ODONTOLOGIA																		AGOSTO													CHM
		1	2	3	4	5	6	7	8	9	10	11	12	13	14	15	16	17	18	19	20	21	22	23	24	25	26	27	28	29	30	31	
		T	Q	Q	S	S	D	S	T	Q	Q	S	S	D	S	T	Q	Q	S	S	D	S	T	Q	Q	S	S	D	S	T	Q	Q		
CIRURGIÃO DENTISTA																																	
RENATA NEVES DE MORAES OLIVEIRA	6680				SD							SD							SD							SD							
GESSICA KAROLINE B. DOS SANTOS	14801	SD							SD							SD							SD							SD			
SAMUEL TITO A. PESSOA	17935		SD							SD							SD							SD							SD		
LAIS CAMILA ARAUJO L.OLIVEIRA	12172							SD							SD							SD							SD				
LARISSA SOUSA RANGEL	14331			SD							SD							SD							SD							SD	
AUXILIAR DE SAÚDE BUCAL																																	
PATRICIA EUNICE V. MARINHO PER		MT	MT	MT	MT			MT	MT	MT	MT	MT			MT	MT	MT	MT	MT			MT	MT	MT	MT	MT			MT	MT	MT	MT	

Legenda:		
MT (8:00 ÀS 17:00)	M (07:00 às 13:00)	T (13:00 às 19:00)
SN (19:00 ÀS 07:00)	AD (Administrativo) (08:00	SD (7:00 ÀS 19:00)

MOURÁCIA DANTAS
CORDENADORA

Sandra Magalhães
DIRETORA ASSISTENCIAL

Elaine Machado Almeida
Diretor Geral
S3 Gestão em Saúde
JABOATÃO

000143

S3 GESTÃO EM SAÚDE | SUS | PREFEITURA DO JABOATÃO DOS GUARARAPES

UPA SOTAVE 2023

NOME	MAQUEIROS																		AGOSTO													CHM
	1	2	3	4	5	6	7	8	9	10	11	12	13	14	15	16	17	18	19	20	21	22	23	24	25	26	27	28	29	30	31	
	T	Q	Q	S	S	D	S	T	Q	Q	S	S	D	S	T	Q	Q	S	S	D	S	T	Q	Q	S	S	D	S	T	Q	Q	
GILVAN JOSÉ SILVA BORGES	SD		SD		SD		SD		SD		SD		SD		SD		SD		SD		SD		SD		SD		SD		SD		SD	
ALMIR VALÊNCIO DOS SANTOS	SN		SN		SN		SN		SN		SN		SN		SN		SN		SN		SN		SN		SN		SN		SN		SN	
GABRIEL BERNARDO DOS SANTOS DA SILVA		SN		SN		SN		SN		SN		SN		SN		SN		SN		SN		SN		SN		SN		SN		SN		
FRANCISCO DE ASSIS CAVALCANTE		F		SD		SD		SD		SD		SD		SD		SD		SD		SD		SD		SD		SD		SD		SD		

Legenda:		
MT (8:00 ÀS 17:00)		
SN (19:00 ÀS 07:00)		SD (7:00 ÀS 19:00)

MOURÁCIA DANTAS
COORDENADORA

Sandra Magalhães
RT

sd

Elaine Machado Almeida
Diretor Geral
S3 Gestão em Saúde
UPA SOTAVE

000144

S3 SUS — GESTÃO EM SAÚDE

PREFEITURA DO JABOATÃO DOS GUARARAPES

UPA SOTAVE 2023

ENFERMAGEM — AGOSTO

	CONSELHO	1	2	3	4	5	6	7	8	9	10	11	12	13	14	15	16	17	18	19	20	21	22	23	24	25	26	27	28	29	30	31
		T	Q	Q	S	S	D	S	T	Q	Q	S	S	D	S	T	Q	Q	S	S	D	S	T	Q	Q	S	S	D	S	T	Q	Q
MOURACIA TORRES D.FIGUEIR		M	M	M	M			M	M	M	M	M			M	M	M	M	M			M	M	M	M	M			M	M	M	M
BETANIA MARIA GOMES	374352			MT	MT			MT	MT	MT	MT	MT			MT	MT	MT	MT	MT			MT	MT	MT	MT	MT			MT	MT	MT	MT
ANA PAULA PEREIRA DE MENDONCA	116917		SD		SD		SD		SD		SD		SD		SD		SD		SD		SD		SD		SD		SD		SD		SD	
AURELICE MARIA BALBINO	531312		SD		SD		SD		SD		SD		SD		SD		SD		SD		SD		SD		SD		SD		SD		SD	
DEGNAL JUNIOR DE OLIVEIRA MARTINS	1320552		SD		SD		SD		SD		SD		SD		SD		SD		SD		SD		SD		SD		SD		SD		SD	
MARYSTELA BIONES DE LIMA	1652871		SD		SD		SD		SD		SD		SD		SD		SD		SD		SD		SD		SD		SD		SD		SD	
JAQUELINE FERREIRA DA SILVA	760872		SD		SD		SD		SD		SD		SD		SD		SD		SD		SD		SD		SD		SD		SD		SD	
GESSICA TANACHA M. DE SOUZA	992794		SD		SD		SD		SD		SD		SD		SD		SD		SD		SD		SD		SD		SD		SD		SD	
LEONARDO INACIO DE MEDEIROS	432607		SD		SD		SD		SD		SD		SD		SD		SD		SD		SD		SD		SD		SD		SD		SD	
JAQUELINE MARIA DA SILVA	873248		F		F		F		F		SN		SN		SN		SN		SN		SN		SN		SN		SN		SN		SN	
JAQUELINE SILVA DE CARVALHO	275511		SN		SN		SN		SN		SN		SN		SN		SN		SN		SN		SN		SN		SN		SN		SN	
IVONETE DE PAULA DAS NEVES	1013511		SN		SN		SN		SN		SN		SN		SN		SN		SN		SN		SN		SN		SN		SN		SN	
NOEMIA M DOS SANTOS SILVA	16397215		SN		SN		SN		SN		SN		SN		SN		SN		SN		SN		SN		SN		SN		SN		SN	
VALQUIRIA FERREIRA DA SILVA	724376		SN		SN		SN		SN		SN		SN		SN		SN		SN		SN		SN		SN		SN		SN		SN	
RITA CASSIA ALVES S.VIEIRA	458704		SN		SN		SN		SN		SN		SN		SN		SN		SN		SN		SN		SN		SN		SN		SN	
DOUGLAS HENRIQUE MACENA DA CUNHA			SN		SN		SN		SN		SN		SN		SN		SN		SN		SN		SN		SN		SN		SN		SN	
NEIDE DA SILVA FERREIRA	374369		F		F		F		F		F		F		SN		SN		SN		SN		SN		SN		SN		SN		SN	
VITORIA LARISSA SILVA PACHECO	1614159	SD		SD		SD		SD		SD		SD		SD		SD		SD		SD		SD		SD		SD		SD		SD		SD
JOSÉ ROMILSOM ALVES	714189	SD		SD		SD		SD		SD		SD		SD		SD		SD		SD		SD		SD		SD		SD		SD		SD
GABRIELA FARIAS TEXEIRA DOS SANTOS	594236	SD		SD		SD		SD		SD		F		F		F		F		F		F		F		F		F		F		F
LEIDJANE DA SILVA DOMINGOS	1323384	SD		SD		SD		SD		SD		SD		SD		SD		SD		SD		SD		SD		SD		SD		SD		SD
ABEL JOSE DOS SANTOS	292022	SD		SD		SD		SD		SD		SD		SD		SD		SD		SD		SD		SD		SD		SD		SD		SD
ZILANDIA RODRIGUES DE FRANCA	655605	SD		SD		SD		SD		SD		SD		SD		SD		SD		SD		SD		SD		SD		SD		SD		SD
IVANILZA MARIA A. DE AMORIN DOS SANTOS	565008	SD		SD		SD		SD		SD		SD		SD		SD		SD		SD		SD		SD		SD		SD		SD		SD
NIVERSON FÁBIO N. DA SILVA	58447	SD		SD		SD		SD		SD		SD		SD		SD		SD		SD		SD		SD		SD		SD		SD		SD
JULLIANE TRYCIA DA SILVA	1265757	SN		SN		SN		SN		SN		SN		SN		SN		SN		SN		SN		SN		SN		SN		SN		SN
EVELIM PRISCILA O. LINS DA SILVA	585950	SN		SN		SN		SN		SN		SN		SN		SN		SN		SN		SN		SN		SN		SN		SN		SN
ANDREZA MARIA DA SILVA ARRUDA	1320552	SN		SN		SN		SN		SN		SN		SN		SN		SN		SN		SN		SN		SN		SN		SN		SN
RILZO KELLES SANTOS BENEDITO	938115	SN		SN		SN		SN		SN		SN		SN		SN		SN		SN		SN		SN		SN		SN		SN		SN
ROSILEIDE GALVAO L.NASCIMENTO	867879	SN		SN		SN		SN		SN		SN		SN		SN		SN		SN		SN		SN		SN		SN		SN		SN
BRUNO HENRIQUE SOARES DE SOUZA	1555540	SN		SN		SN		SN		SN		SN		SN		SN		SN		SN		SN		SN		SN		SN		SN		SN
CASSIA ALVES DOS SANTOS	591116	SN		SN		SN		SN		SN		SN		SN		SN		SN		SN		SN		SN		SN		SN		SN		SN

Legenda:

MT (8:00 ÀS 17:00)	M (07:00 às 13:00)	T (13:00 às 19:00)
SN (19:00 ÀS 07:00)	AD (Administrativo) (08:00	SD (7:00 AS 19:00)

Mourácia Dantas
Coordenador do setor de trabalho

Sandra Magalães
Diretora Assistêncial

FÉRIAS: JULHO	INICIO	RETORNO
BETANIA MARIA GOMES	03/07	01/08
JOSÉ ROMILSOM ALVES	10/07	08/08
JAQUELINE MARIA DA SILVA	10/07	08/08

FÉRIAS AGOSTO
GABRIELA FARIAS TEXEIRA DOS SANTOS

Elaine Machado Almeida
Diretor Geral
S3 Gestão em Saúde
UPA SOTAVE

00145

S3 GESTÃO EM SAÚDE — SUS — PREFEITURA DO JABOATÃO DOS GUARARAPES

UPA SOTAVE 2023

ENFERMEIROS — AGOSTO

NOME	CONSELHO	1	2	3	4	5	6	7	8	9	10	11	12	13	14	15	16	17	18	19	20	21	22	23	24	25	26	27	28	29	30	31	CHM
		T	Q	Q	S	S	D	S	T	Q	Q	S	S	D	S	T	Q	Q	S	S	D	S	T	Q	Q	S	S	D	S	T	Q	Q	
COORDENAÇÃO DE ENFERMAGEM																																	
MOURACIA TORRES D. FIGUEIRÔA	379692	M	M	M	M			M	M	M	M	M			M	M	M	M	M			M	M	M	M	M			M	M	M	M	200horas
MARCIA C FERREIRA DE LIMA	464543	MT	MT	MT	MT			MT	MT	MT	MT	MT			MT	MT	MT	MT	MT			MT	MT	MT	MT	MT			MT	MT	MT	MT	200horas
RUANNA LAIZA VIANA DA SILVA	633221											MT			MT	MT	MT	MT	MT			MT	MT	MT	MT	MT			MT	MT	MT	MT	200horas
ALESSANDRA OLIVIERA SANTIAGO	315831	CP		SN			SN			SN			SN			SN			SN			SN			SN			SN	CP		SN		200horas
DUNA CAMILA DE MELO ARAÚJO	68157			F			F			F			F			F			F			F			F			F			F		200horas
MARIA JOSÉ DO NASCIMENTO BATISTA	554608			SN			SN			SN	CP		SN			SN	CP		SN			SN			SN			SN			SN		200horas
CLAUDETE CRUZ DUARTE ALENCAR 06/03	340660			SD			SD			SD			SD	CP		SD			SD			SD	CP		SD			SD			SD		200horas
SYLVANIA DOS SANTOS LEAL	369433			SD	CP		SD	CP		SD			SD			SD			SD			SD			SD			SD			SD		200horas
MÁRCIA TEXEIRA GOMES	346525	F			F			F			F			F			F			F			F			F			F			F	200horas
WILLIANE BEATRIZ		SD		CP	SD		CP	SD			SD			SD			SD			SD			SD			SD			SD			SD	200horas
CLAUDIA REJANE OLIVEIRA S.LIMA	417193	SN			SN			SN			SN			SN			SN			SN		CP	SN			SN		CP	SN			SN	200horas
THAIS CAROLINE NUNES DA SILVA	546768	SN			SN			SN		CP	SN		CP	SN			SN			SN			SN			SN			SN			SN	200horas
DANIELLY TOMAZ DE MENDONÇA CARNEIRO	693017		SD			SD			SD			SD			SD			SD	CP		SD			SD			SD			SD	CP		200horas
JOSÉ DOUGLAS SILVA DE SOUZA	613967		SD			SD			SD			SD			SD	CP		SD			SD			SD	CP		SD			SD			200horas
FABIANA MARIA DA SILVA	564842		SN			SN			SN			SN			SN			SN			SN			SN			SN		CP	SN		CP	200horas
EDNALDO JUNIOR	352642		SN			SN			SN			SN			SN			SN		CP	SN			SN		CP	SN			SN			200horas

Legenda:		
MT (8:00 ÀS 17:00)	M (07:00 às 13:00)	T (13:00 às 19:00)
SN (19:00 ÀS 07:00)	AD (Administrativo) (08:00	SD (7:00 ÀS 19:00)
P(24 HORAS)		

Mourácia Dantas
Coordenador do setor de trabalho

Sandra Magalhães
RT

Elaine Machado Almeida
Diretor Geral
S3 Gestão em Saúde
UPA SOTAVE

000146

S3 GESTÃO EM SAÚDE | SUS | PREFEITURA DO JABOATÃO DOS GUARARAPES

UPA SOTAVE 2023

RX / LAB — AGOSTO

NOME	CONSELHO	1	2	3	4	5	6	7	8	9	10	11	12	13	14	15	16	17	18	19	20	21	22	23	24	25	26	27	28	29	30	31	CHM
		T	Q	Q	S	S	D	S	T	Q	Q	S	S	D	S	T	Q	Q	S	S	D	S	T	Q	Q	S	S	D	S	T	Q	Q	
TÉCNICO RADIOLOGIA																																	
JOSÉ RENATO A. CARREIRA	00715T						P							P							P							P					
GIBSON DE SOUZA LOBO	07066T																																
FABIANO SILVESTRE DE LIMA	1274T				P							P							P							P							
SCHERLEY ALENCAR VIEIRA DE SILVA	03488T	P							P							P							P							P			
FRANCISCO ASSIS OLIVEIRA SANTO	5637		P							P							P							P							P		
SERGIO RICARDO LEITE COUTINHO	01223T			P							P							P														P	
ALEXSANDRO SANTOS DA ROCHA	415T				F							F							F							F							
ANDERSON FREITAS	00715T					P							P							P							P						
ANDRESSON MAXIMO DA SILVA			SD		SD		SD		SD		SD		SD		SD		SD		SD		SD		SD		SD		SD		SD		SD		
JAILSON VEIRA DA SILVA			SN		SN		SN		SN		SN		SN		SN		SN		SN		SN		SN		SN		SN		SN		SN		
TARCISIO CLEBER ARAUJO SILVA		SN		SN		SN		SN		SN		SN		SN		SN		SN		SN		SN		SN		SN		SN		SN		SN	
ADRYA KETILLY NASCIMENTO G. DE LIMA		SD		SD		SD		SD		SD		SD		SD		SD		SD		SD		SD		SD		SD		SD		SD		SN	

Legenda:		
MT (8:00 ÀS 17:00)	M (07:00 às 13:00)	T (13:00 às 19:00)
SN (19:00 ÀS 07:00)	AD (Administrativo) (08:00	SD (7:00 ÀS 19:00)

Mourácia Dantas
COORD. DE ENFERMAGEM

Sandra Magalhães
DIRETORA ASSISTENCIAL

Elaine Machado Almeida
Diretor Geral
S3 Gestão em Saúde

000147